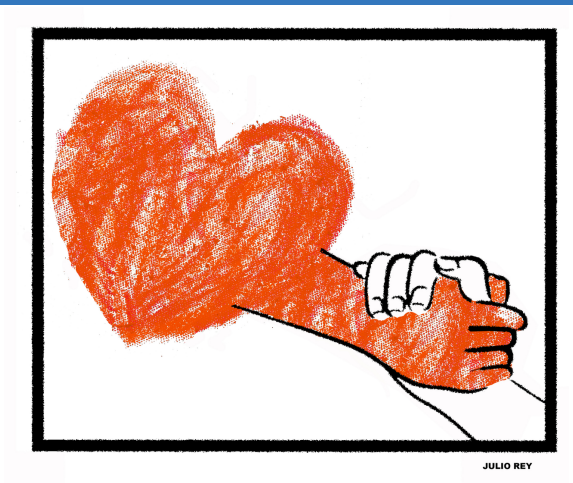

BOLETÍN DE COOPERACIÓN Y VOLUNTARIADO

Universidad de Alcalá

UAH espacio ODS

FUNDACIÓN GENERAL UNIVERSIDAD DE ALCALÁ

Comenzamos un nuevo curso académico que, sin duda, no pasará como uno más entre tantos. Los meses previos y los que vienen han sido y serán muy complejos, atípicos y duros para la mayoría, pero en nuestra mano está que sean también, de colaboración, solidaridad y cuidado mutuo. ¡Y de ilusión! Ingrediente imprescindible para emprender con éxito cualquier actividad.

Así lo hacemos desde el Área de Cooperación y Voluntariado de la UAH. Conscientes de la necesidad no solo de adaptarnos, sino también de reinventarnos, ante una crisis sanitaria de duración incierta y que está dejando a su paso cada vez más personas vulnerables y crecientes necesidades, queremos continuar con nuestro propósito de contribuir a la formación integral de nuestro estudiantado y de promover en toda la comunidad universitaria los valores del compromiso social y ambiental y del servicio a la comunidad. Por ello, volvemos a ponernos a vuestra disposición con un amplio conjunto de actividades y programas pensados para vuestra participación. Os animamos a conocerlas y a poneros en marcha.

Nuestros mejores deseos y ánimos para este curso 2020-2021.

María Jesús Such Devesa - *Vicerrectora de Políticas de Responsabilidad Social y Extensión Universitaria*
Elena Mañas Alcón - *Directora de Voluntariado Universitario*
José Raúl Fernández del Castillo Díez - *Delegado del Rector para Cultura, Ciencia y Cooperación*

30 de julio Día Mundial contra la Trata de Personas

ODS 5: IGUALDAD DE GÉNERO

Autor: Ben (Francisco de Borja Ben Lafuente)

Exposición "El futuro lo dibujan las niñas" (organizada por el Instituto Quevedo de las Artes del Humor)

YA ESTÁ EN MARCHA EL PROGRAMA DE VOLUNTARIADO LOCAL 2020/2021

Un año más, nos congratula anunciar que ya están abiertas las inscripciones para participar en nuestro Programa de Voluntariado Local este nuevo curso 2020/2021. Entre algunas de las novedades incorporadas esta edición, se encuentra la gran variedad de proyectos solidarios que se pueden desarrollar de manera telemática, intentando adaptar así nuestro servicio a las circunstancias actuales, sin olvidar nunca aquellos voluntariados que sí requieren de la presencialidad para su desarrollo, los cuales han sido adaptados para cumplir con todas las medidas de seguridad.

Además de continuar con la gran mayoría de entidades con las que ya contábamos el pasado curso, hemos cerrado acuerdos de colaboración con nuevas organizaciones, gracias a las cuales hemos podido seguir incrementando nuestra oferta. Voluntariado ambiental, Infancia y Educación, Acompañamiento Sanitario, Mayores y Diversidad Funcional o Derechos Humanos y Migrantes son las temáticas en las que se agrupa toda nuestra oferta solidaria, la cual puedes consultar al completo en nuestra página web.

Además, como complemento a estos programas, ofrecemos también cursos de formación en voluntariado.

¡Anímate a participar! El único requisito para poder unirte a nuestro programa de voluntariado es ser estudiante o Alumni de la UAH ¡y tener muchas ganas de implicarte para mejorar tu entorno y tu comunidad!

SI ERES ESTUDIANTE Y BUSCAS ALOJAMIENTO PARA ESTE CURSO, YA PUEDES INSCRIBIRTE EN EL "PROGRAMA CONVIVE"

Ya están abiertas las inscripciones del Programa CONVIVE para el curso 2020-21, una iniciativa intergeneracional y solidaria en la que personas mayores que viven solas acogen en su casa a un estudiante durante el curso, ofreciéndose ambos compañía y apoyo mutuo. Está orientado a generar una bonita experiencia de encuentro, intercambio y convivencia, con el mínimo gasto para el estudiante.

Por las especiales circunstancias de inicio de este curso, el desarrollo del programa estará condicionado a la evolución de la situación sociosanitaria y epidemiológica. El programa está coordinado y gestionado por la organización Solidarios para el Desarrollo, con la colaboración del Ayto. de Madrid y de las universidades madrileñas. Toda la info e inscripción en: Programa CONVIVE.

CELEBRADOS EN JULIO LOS ACTOS DE CLAUSURA DEL PROGRAMA DE VOLUNTARIADO LOCAL Y DEL PROGRAMA DE APOYO PSICOEMOCIONAL

El pasado 9 de julio se celebró el acto de clausura de la edición del Programa de Voluntariado Local 2019/2020, un espacio de encuentro con todas las ONGs, colectivos y demás entidades que colaboran con nosotros en este proyecto, y que, aunque en ediciones anteriores se ha celebrado en algún recinto de nuestra universidad, se desarrolló en esta ocasión en modalidad virtual.

El objetivo de la cita era agradecer la participación de todas las entidades que forman parte de este programa de Voluntariado Local Universitario, sin las cuales sería imposible llevarlo a cabo. Por este motivo, se les hizo entrega de un certificado donde quedaba reflejado todo nuestro agradecimiento por su labor. Además, la sesión también permitió hacer balance del atípico curso, así como reflexionar y abordar propuestas sobre cómo enfocar las actividades de cara a este nuevo. El acto contó con la presencia de nuestra Vicerrectora de Políticas de Responsabilidad Social y Extensión Universitaria, María Jesús Such, y acudieron la gran mayoría de entidades que formaron parte del Programa de Voluntariado Local a lo largo de los últimos meses.

ESPACIO SOLIDARIO

"Durante mi voluntariado en Infancia Hospitalizada, he aprendido muchas cosas que me servirán a nivel profesional en mi carrera de Enfermería. En cuanto a la relación con los niños que se encuentran hospitalizados, y en cuanto a la relación con los familiares, entiendes mejor sus sentimientos, y no es la misma relación que entre los profesionales sanitarios y ellos. Es cierto que no es agradable ver niños, a veces muy pequeños, con solo unos meses, que estén tan malitos, que ya les hayan operado del corazón o tengan que controlarse ya la diabetes, pero la actitud que demuestran te anima a intentar ayudarles a que, al menos, esas dos horas que pasan en la ludoteca sea riéndose y olvidándose del resto del día. Me parece algo maravilloso que haya cooperación entre la Universidad y las distintas asociaciones para realizar voluntariados. Es una manera de formarse y entender mejor las situaciones que nos vamos a encontrar trabajando a lo largo de nuestra carrera".

Raquel Barroso
(estudiante de la UAH y voluntaria en Cruz Roja)

Asimismo, el pasado 14 de julio se celebró el Acto de Clausura del "Programa de Atención Psicoemocional para Estudiantes (PAPE)", dentro de la iniciativa de atención psicológica "La UAH te necesita, la UAH cuida de ti" desarrollada en tiempos de confinamiento por la pandemia de COVID-19 y dirigida a estudiantes especialmente afectados. El acto, celebrado por videoconferencia, contó con la presencia de la Vicerrectora de Gestión de la Calidad, Marisol Morales, la Directora del Centro Universitario Cardenal Cisneros, Montserrat Giménez, y la Directora de Voluntariado Universitario, Elena Mañas, y reunió a los voluntarios participantes en la Bolsa de Voluntariado creada al efecto, y a sus coordinadoras.

Los voluntarios, con un perfil en Psicología General Sanitaria, desarrollaron talleres semanales grupales enfocados al bienestar emocional, y en este Acto de Clausura se hizo balance de los importantes logros conseguidos, hubo una entrega virtual de diplomas y, sobre todo, se reconoció y agradeció su valiosa labor de apoyo y solidaridad, en lo que fue un bonito y emotivo evento.

En **#GlobalChallenge** queremos un cambio de guión, ¿lo escribimos juntxs? Súmate al Laboratorio universitario de la BUENA normalidad (para tod@s y para el planeta). Un grupo de estudiantes que responda al reto de potenciar los valores, los deseos y las actitudes desde las que ponernos en marcha hacia el futuro que queremos. ¡CONTAMOS CONTIGO! Toda la información e inscripciones (hasta el 11 de octubre) en: GLOBAL CHALLENGE.

ACTIVIDADES DESARROLLADAS EN 2019 POR EL GRUPO DE COOPERACIÓN AL DESARROLLO UAH-GUDC 11: ACORDES

Este proyecto de Cooperación al Desarrollo, coordinado por la profesora de la Facultad de Enfermería de la Universidad de Alcalá, Patricia Fernández Bustos, se relaciona fundamentalmente con dos objetivos de desarrollo sostenible:

- ODS 3: SALUD: Garantizar una vida sana y promover el bienestar para todos en todas las edades.
- ODS4: EDUCACIÓN: Garantizar una educación inclusiva, equitativa y de calidad y oportunidades de aprendizaje durante toda la vida para todos.

Como objetivo de salud, se apoyó la mejora del estado de salud de las comunidades rurales en el Bajo Lempa y la Isla de Tasajera (El Salvador), mediante intervenciones integrales de promoción, prevención y educación en salud para el fortalecimiento de los factores protectores a fin de disminuir los factores de riesgo de grupos vulnerables. Se realizaron valoraciones del estado de salud con atención directa en consulta y visitas domiciliarias a personas en diferentes etapas del ciclo vital, especialmente mujeres embarazadas y en la etapa del puerperio, niños, niñas y personas mayores, así como consejos breves de salud a personas de edades diversas en las comunidades beneficiarias.

Como objetivo de educación, se intentó promover entre el estudiantado de la Universidad de Alcalá valores de compromiso social a través de una experiencia en el contexto de situación de vulnerabilidad en un país en desarrollo. Los estudiantes de la Universidad de Alcalá organizaron sesiones de fomento de valores en el círculo familiar, tardes recreativas que promovieron relaciones de convivencia en las comunidades, actividades deportivas y de promoción del medio ambiente, tardes de Cine Foro Comunitario Isla de Tasajera y San Carlos Lempa y un concurso de fotografía y de dibujo y pintura para niños, niñas y adolescentes en diferentes comunidades.

CELEBRACIÓN DEL XIII CONGRESO DE COMPUTACIÓN PARA EL DESARROLLO

Durante los días 29 al 31 del pasado mes de julio de 2020 se celebró el XIII Congreso Iberoamericano de Computación para el Desarrollo (COMPDES2020), en el Centro Universitario de Occidente de la Universidad de San Carlos de Guatemala, en la ciudad de Quetzaltenengo. Esta edición, debido a la pandemia de COVID-19, se llevó a cabo en modalidad virtual, contando con el soporte de la Oficina Tecnológica de la UAH.

Intervinientes en la inauguración del congreso

Los congresos anuales COMPDES constituyen una de las actividades más visibles de la Red de Computación para el Desarrollo, que fue creada en el año 2006 por el Grupo de Cooperación de la Universidad de Alcalá COMPDES-UAH, formado por profesores de los Departamentos de Automática y Ciencias de la Computación y coordinado por el profesor Daniel Meziat. Integran la red 10 universidades públicas centroamericanas de Costa Rica (ITCR y UCR), El Salvador (UES), Guatemala (USAC), Honduras (UNAH) y Nicaragua (UNAN-León, UNAN-Managua, UNI, BICU y URACCAN), junto a la UAH.

En el congreso de este año han participado 152 autores de 13 países y, tras el proceso de revisión por pares, se presentaron 57 ponencias, 12 talleres y 4 conferencias. La inscripción en esta edición fue muy numerosa: 307 docentes, 205 profesionales y 898 estudiantes. El Comité Científico estuvo compuesto por 47 profesores universitarios, con la siguiente distribución:

- 26 españoles: 20 de la UAH, 1 de la USAL, 1 de la UCLM, 1 de la US, 3 de la UVA y 1 de la UPC.
- 21 latinoamericanos: 6 del ITCR (Costa Rica), 6 de la UES (El Salvador), 4 de la ULS (Chile), 1 de la USAC (Guatemala), 2 de la UTPL (Ecuador), 1 de la UV (México), 2 de la UPB (Colombia), 1 de la MDP (Argentina) y 1 de la UNAH (Honduras).

El libro de actas del congreso COMPDES2020 ha sido publicado por el Servicio de Publicaciones de la UAH, dentro de la colección de Obras Colectivas de Tecnología. Está publicado con Licencia Creative Commons y puede obtenerse libremente descargándolo de la web del congreso.

crue Universidades Españolas
Internacionalización y Cooperación

EL PRÓXIMO 15 DE OCTUBRE SE CELEBRARÁN LAS XVI JORNADAS DE INTERNACIONALIZACIÓN Y COOPERACIÓN DE LAS UNIVERSIDADES ESPAÑOLAS

El encuentro, que inicialmente iba a ser celebrado del 11 al 13 de marzo en la Universidad de Barcelona, tuvo que ser cancelado con motivo de la COVID-19. Ahora ya tiene nueva fecha y podrá seguirse el próximo 15 de octubre, de 9:00h a 14:00h, a través de la plataforma Zoom.

En esta edición se abordarán, entre otros, las estrategias de Cooperación e Internacionalización de las Universidades Españolas o la implantación del nuevo Programa Erasmus 2021-2027. En la página web del evento puede consultarse el programa completo así como realizar la inscripción.

La Comisión Sectorial Crue-Internacionalización y Cooperación, actualmente presidida por María Jesús Such, nuestra Vicerrectora de Políticas de Responsabilidad Social y Extensión Universitaria de la UAH, funciona como una red integrada de universidades cuyos objetivos son la promoción y la puesta en común de las políticas universitarias de internacionalización y cooperación, facilitando el intercambio de información, contactos, propuestas y recomendaciones en este ámbito.

Por su parte, estas Jornadas de Internacionalización y Cooperación sirven de foro donde compartir y debatir los resultados de la gestión de las universidades españolas, así como los principales retos y oportunidades que afrontan las instituciones de educación superior.

PLAZAS AGOTADAS PARA LOS CURSOS DE FORMACIÓN EN VOLUNTARIADO

Tan sólo una semana después de anunciar los Cursos de Formación en Voluntariado, organizados de la mano de la Escuela de Voluntariado de la Comunidad de Madrid, ya se han completado todas las plazas para las dos jornadas, que se celebrarán los días 13-14 y 15-16 de octubre, respectivamente.

A tod@s los que os habéis inscrito, ¡Gracias! Esperamos que este curso sea de gran interés para vosotros y os ayude en el posterior desarrollo de vuestras acciones voluntarias.

A tod@s los que os habéis quedado fuera, ¡No os preocupéis! De cara al inicio del próximo cuatrimestre, volveremos a abrir una nueva convocatoria. Si, por el contrario, te urge obtener esta titulación, te animamos a que te pongas en contacto con nosotros a través del correo **voluntarios@uah.es**. Estaremos encantados de ofrecerte alternativas y ayudarte a buscar la opción que mejor se ajuste a tu disponibilidad.

¡Recuerda seguirnos en nuestras redes sociales para no perderte ninguna de nuestras novedades!

O solicita información en voluntarios@uah.es o llamando al 91 885 52 75

19 de agosto
Día Mundial de la Asistencia Humanitaria

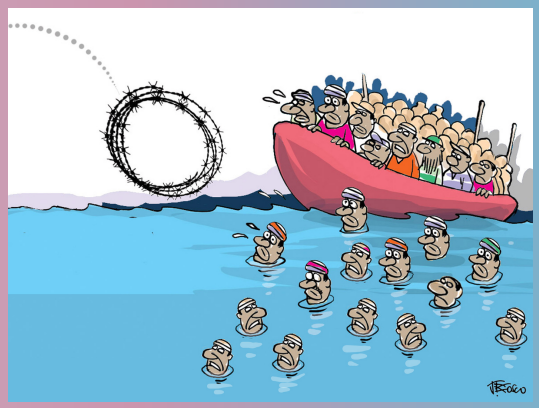

Viñeta de J Bosco (Joao Buaco Javo Azevedo) para la exposición "¿Fronteras y Rejas? Parejas", organizada por el Instituto Quevedo de las Artes del Humor

21 de septiembre
Día Internacional del la Paz

Viñeta de Malagón (José Rubio Malagón) para la exposición "Uni + ONU = UNO", organizada por el Instituto Quevedo de las Artes del Humor

PRÓXIMAMENTE...

24 de octubre: Día Internacional contra el Cambio Climático

25 de noviembre: Día Internacional de la Eliminación de la Violencia contra la Mujer

5 de diciembre: Día Internacional de los Voluntarios

10 de diciembre: Día de los Derechos Humanos

Área de Cooperación y Voluntariado Universitario UAH

c/ Imagen, 1-3, planta 2
28801 Alcalá de Henares

voluntarios@uah.es
coordina.cooperacion@uah.es

91 885 52 75
91 885 50 86

@voluntariosUAH