

Encuesta a egresados de Doctorado 2020

Informe de Inserción de los egresados de Doctorado de la UAH

Arquitectura (D440)

DOCTORADO EN:		Arquitectura (D440)		
TASA DE RESPUESTA	AÑO	Enviados	Recibidos	Tasa de respuesta
	2015	-	-	-
	2016	1	1	100,00%
	2017	2	2	100,00%
	2018	2	2	100,00%
	2019	2	1	50,00%
	GLOBAL	7	6	85,71%

- I. Características del Doctorado**
 - I.1 Modalidad
 - I.2 Tiempo de duración
 - I.3 Tesis realizada
 - I.4 Remuneración económica
 - I.5 Relación actual con la UAH
- II. Inserción**
 - II.1 Situación laboral durante el doctorado
 - II.2 Situación laboral actual
 - II.3 Porcentaje de inserción
 - II.4 Razones por las que no han encontrado empleo
 - II.5 Grado de inserción
- III. Calidad de la inserción**
 - III.1 Tipo de empleo
 - III.2 Tipo de relación laboral
 - III.3 Nivel de ingresos
 - III.4 Puesto
 - III.4 Categoría profesional
 - III.5 Nivel de estudios requerido
- IV. Descripción de la empresa**
 - IV.1 Tipo de organización
 - IV.2 Tamaño de la organización
 - IV.3 Localización de la organización
- V. Valoración del estudio cursado frente al puesto actual**

I. Características del Doctorado

I.1 Modalidad

Modalidad	Núm.	%
Tiempo parcial	4	66,67%
Tiempo completo	2	33,33%
Mixto	-	0,00%
Total	6	100,0%

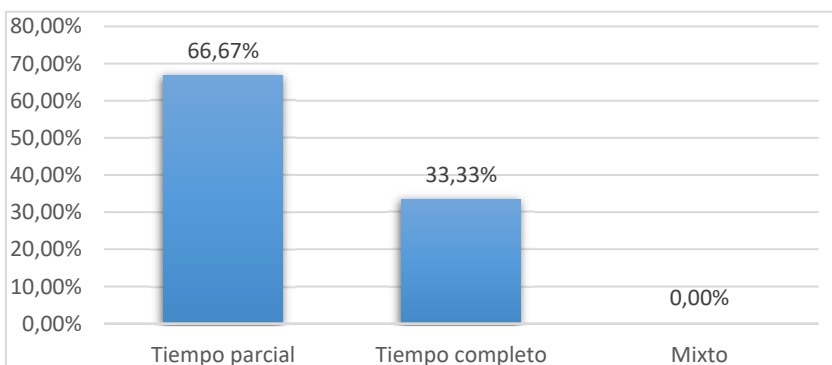

I.2 Tiempo de duración

Tiempo de duración	Nº Respuestas	%
< 3 años	1	16,67%
3 a 4 años	4	66,67%
4 a 5 años	1	16,67%
5 a 6 años	-	0,00%
> 6 años	-	0,00%
Total	6	100,0%

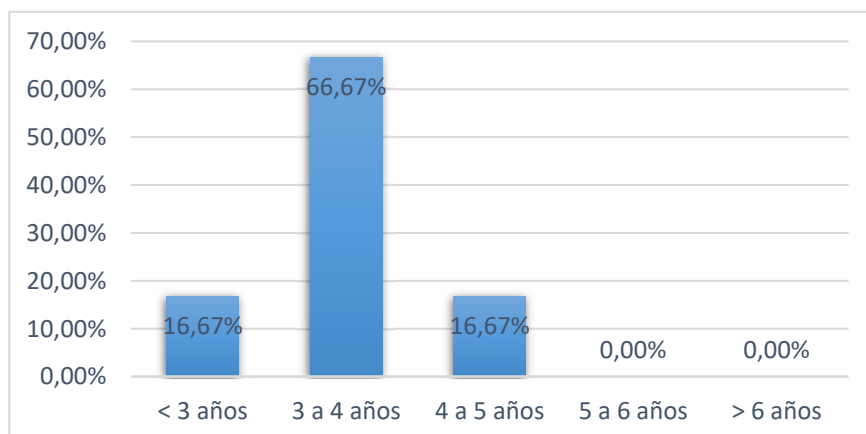

I.3 Tesis realizada

Características	Nº Respuestas	%
Estancias en el extranjero (A)	2	33,33%
Mención Internacional	2	33,33%
Regimén de Cotutela	1	16,67%
Doctorado Industrial	-	0,00%
Compendio de Artículos	2	33,33%
Premio Extraordinario de Doctorad	1	16,67%
Otros Premios (B)	2	33,33%

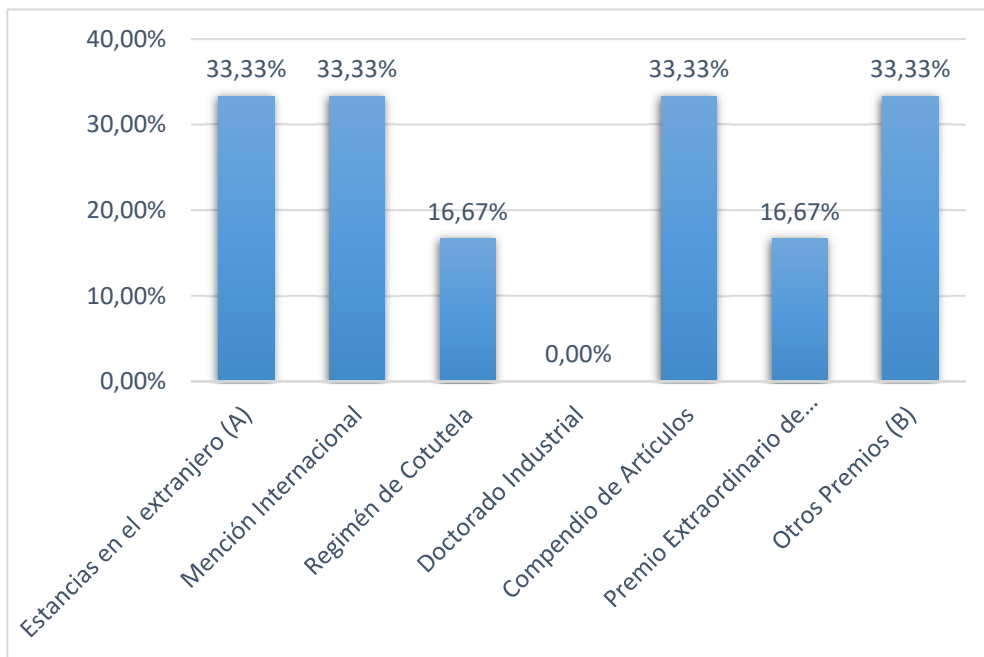

(B) Otros premios conseguidos:

No especifica

(A) Estancias en el extranjero

Número de estancias	Nº Respuestas	%
1	1	16,67%
2	1	16,67%
3	-	0,00%
Más de 4	-	0,00%
TOTAL	2	33,33%

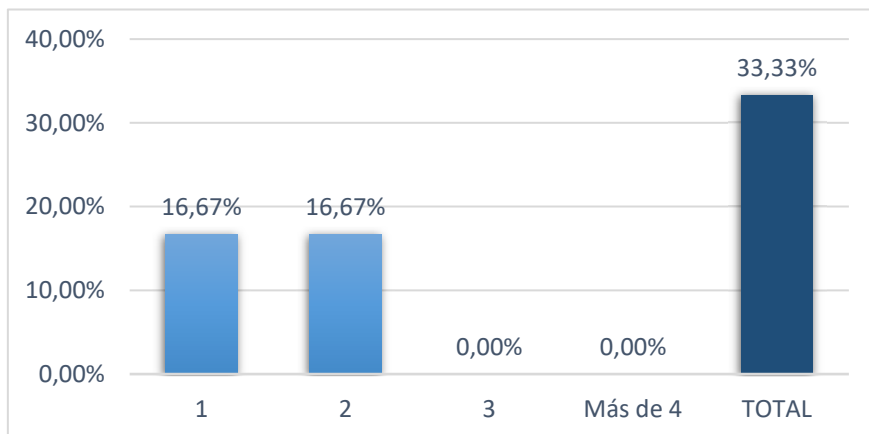

Número de meses	Nº Respuestas	%
(0,3)	-	0,00%
[3,6)	1	50,00%
[6,12)	-	0,00%
Un año o más	1	50,00%
No contesta	-	0,00%
Total	2	100,0%

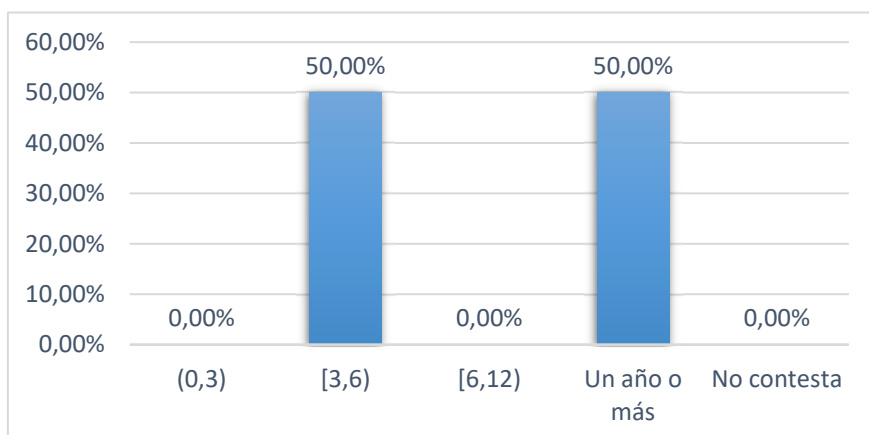

Número medio de meses	4,50
-----------------------	------

I.4 Remuneración económica

Situación	Nº Respuestas	%
Si	-	0,00%
Beca o contrato con Universidad o Centro de investigación	-	0,00%
Contrato laboral de empresa	-	0,00%
No	6	100,00%
Trabajo remunerado a tiempo completo	4	66,67%
Trabajo remunerado a tiempo parcial	2	33,33%
Jubilado	-	0,00%
Total	6	100,00%

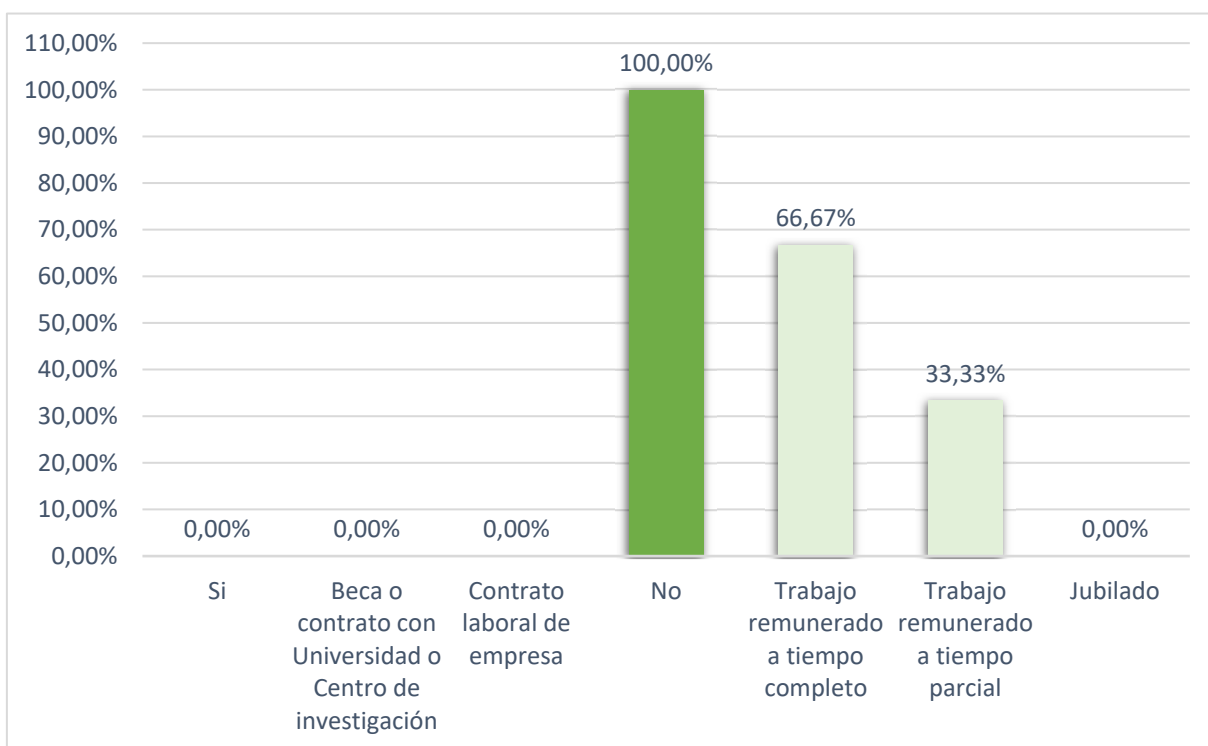

I.5 Relación actual con la UAH

Situación	Nº Respuestas	%
No	1	16,67%
Sí	5	83,33%
Con el Director de Tesis	5	83,33%
Otros Profesores Prog. Doctorado	2	33,33%
Otras personas/unidades	-	0,00%

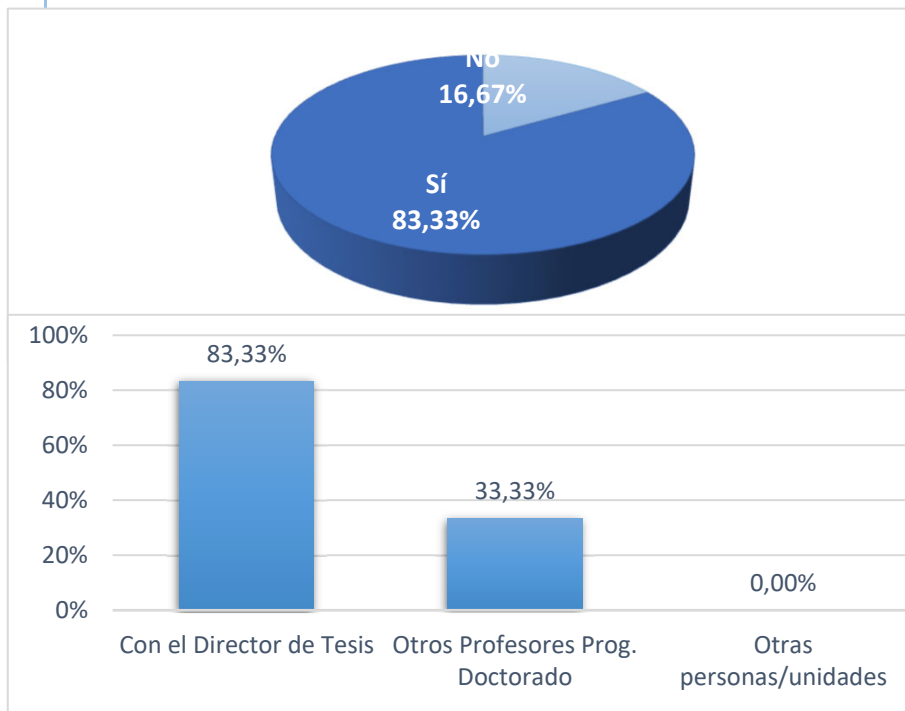

Tipo de actividad	Nº Respuestas	%
Conferencias	-	0,00%
Proyectos de I+D	-	0,00%
Cursos	-	0,00%
Participación en publicaciones	1	20,00%
Otras actividades	5	100,00%

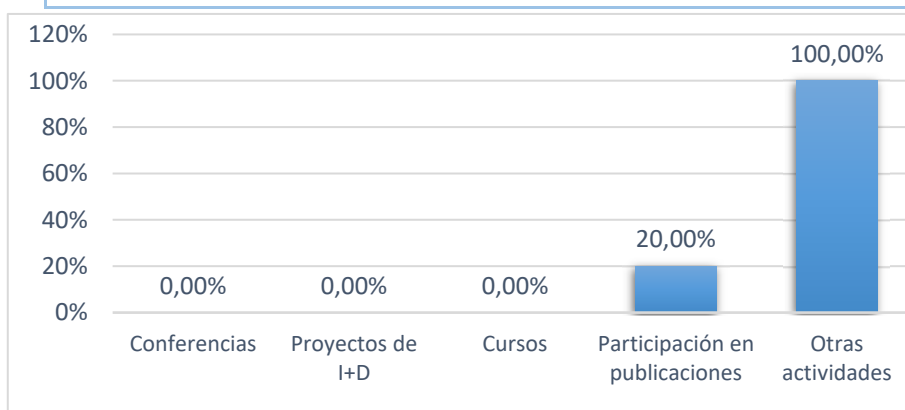

Otras actividades

Relaciones personales/amistad

II. Inserción

II.1 Situación laboral durante el doctorado

Situación Laboral	Nº Respuestas	%
Empleado	5	83,33%
Desempleado	1	16,67%
Total	6	100,0%

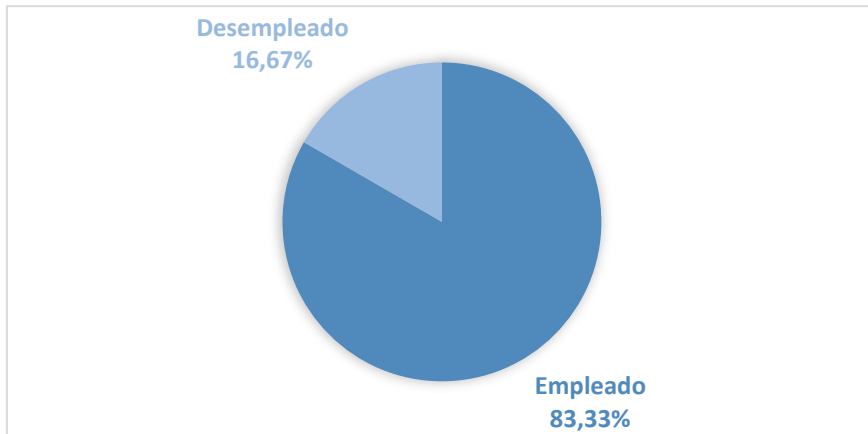

II.2 Situación laboral actual

Situación Laboral	Nº Respuestas	%
Empleado	6	100,00%
Desempleado	-	0,00%
Total	6	100,00%



Cambios en la situación laboral del doctorado a situación actual

Empleados durante la realización la tesis		
	Nº Respuestas	%
Continúan con el mismo empleo	1	20,00%
Tiene otro empleo diferente	4	80,00%
Desempleados	-	0,00%
Total	5	100,00%
Desempleados durante la realización la tesis		
	Nº Respuestas	%
Han encontrado empleo	1	100,00%
Continúan desempleados	-	0,00%
Total	1	100,00%

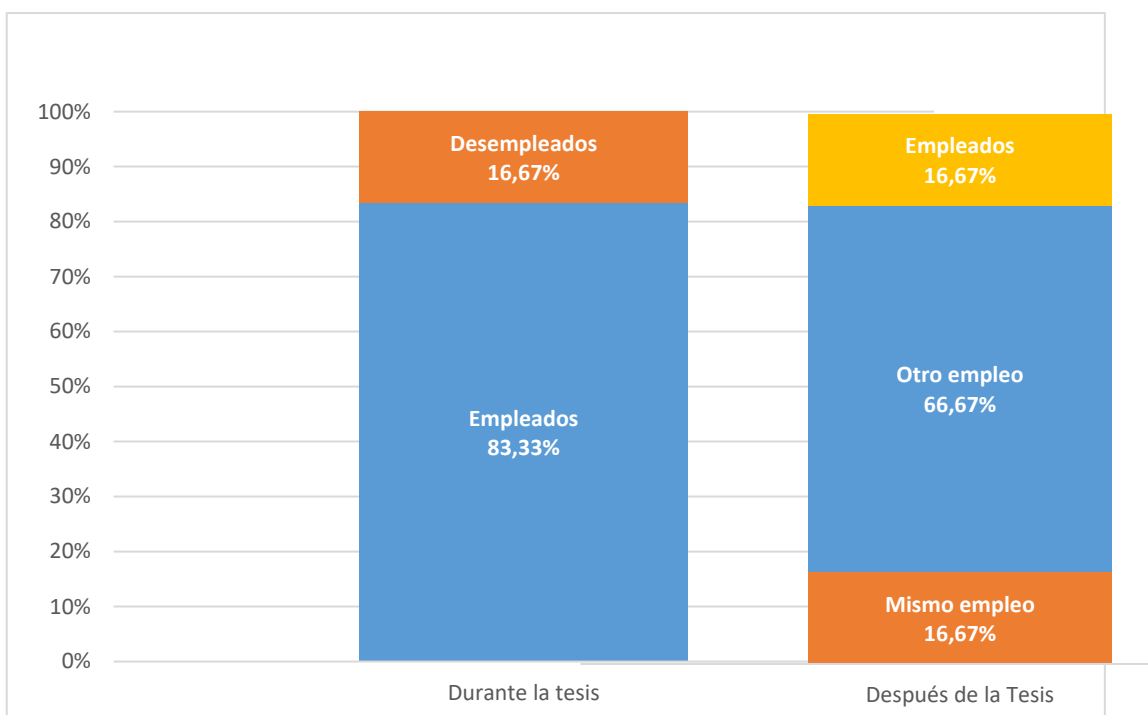

II.3 Porcentaje de inserción

% de inserción	100,00%
-----------------------	----------------

II.5 Grado de inserción

Grado de Inserción, porcentaje de egresados que se encuentran empleados en el momento de cumplimentar el cuestionario o no están buscando empleo por estar preparando oposiciones o continúan estudiando

Grado de inserción	Nº Respuestas	%
Empleados	6	100,00%
Preparando oposiciones en exclusividad	-	0,00%
Siguen estudiando en exclusividad	-	0,00%
Grado de inserción	6	100,00%

III. Calidad de la inserción

III.1 Tipo de empleo

Tipo de empleo	Nº Respuestas	%
Indefinido	4	66,67%
Temporal	1	16,67%
Otros	1	16,67%
NS/NC	-	0,00%
Total	6	100,00%

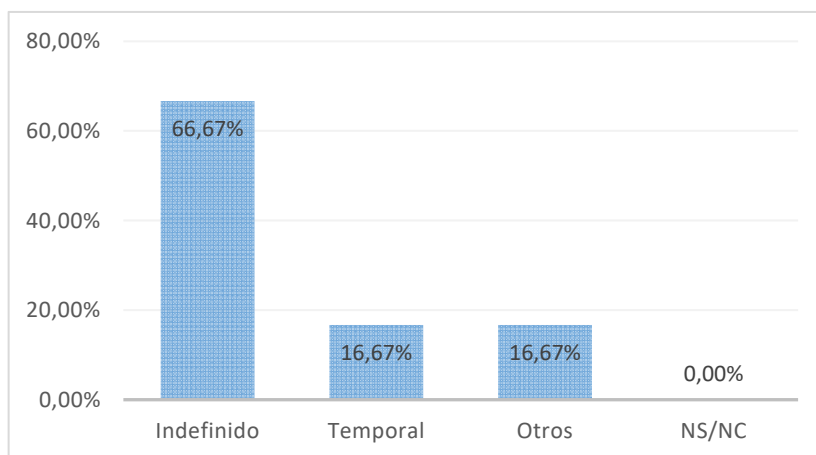

Otros

Autónomo

III.2 Tipo de relación laboral

Tipo de empleo	Nº Respuestas	%
Funcionario	-	0,00%
Por cuenta ajena	2	33,33%
Autónomo	3	50,00%
Contrato Posdoctoral	1	16,67%
Empresarios	-	0,00%
Otros	-	0,00%
NS/NC	-	0,00%
Total	6	100,00%

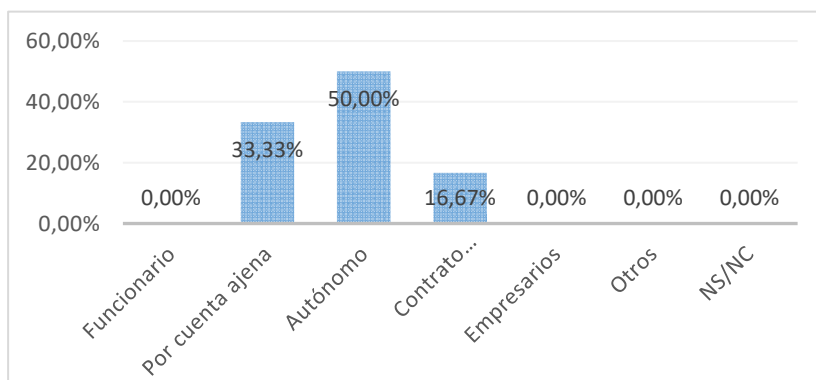

III.3 Nivel de ingresos

Salario bruto anual	Nº Respuestas	%
< 14000€	-	0,00%
14000€ – 20000€	1	16,67%
20001€ - 28000€	-	0,00%
28001€ - 42000€	1	16,67%
42001€ - 56000€	1	16,67%
> 56000€	2	33,33%
NS/NC	1	16,67%
Total	6	100,00%

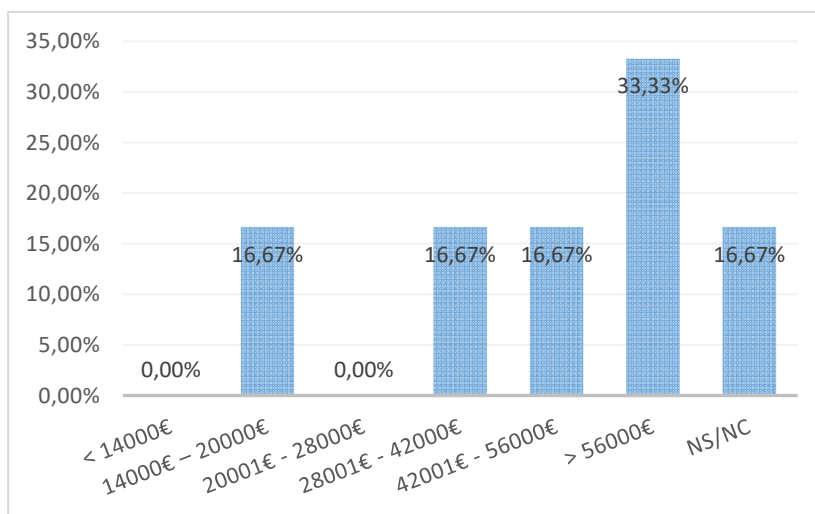

III.4 Categoría profesional

Categoría	Nº Respuestas	%
Directores y gerentes	-	0,00%
Técnicos profesionales científicos e intelectuales	6	100,00%
Técnicos y profesionales de apoyo	-	0,00%
Empleados contables, administrativos y otros empleados de oficina	-	0,00%
Ocupaciones elementales	-	0,00%
NS/NC	-	0,00%
Total	6	100,00%

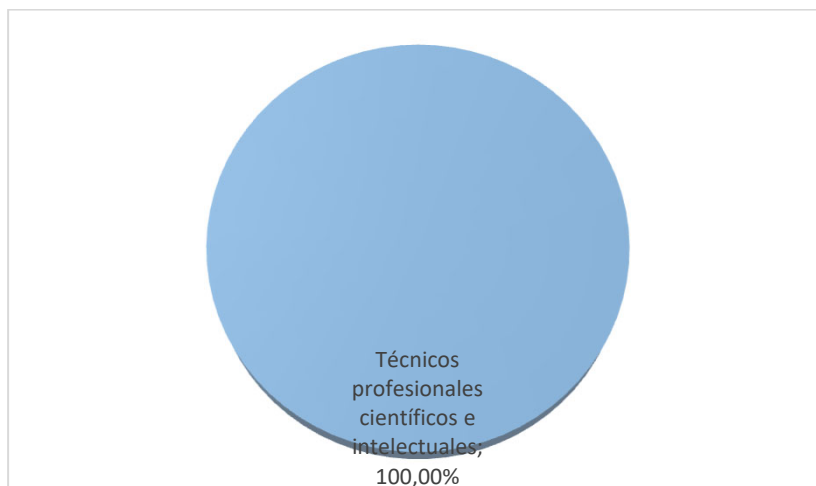

III.5 Nivel de estudios requerido

Categoría	Nº Respuestas	%
Doctorado	1	16,67%
Máster	3	50,00%
Grado (diplomatura o licenciatura)	2	33,33%
Bachillerato/Formación Profesional	-	0,00%
ESO	-	0,00%
NS/NC	-	0,00%
Total	6	100,00%

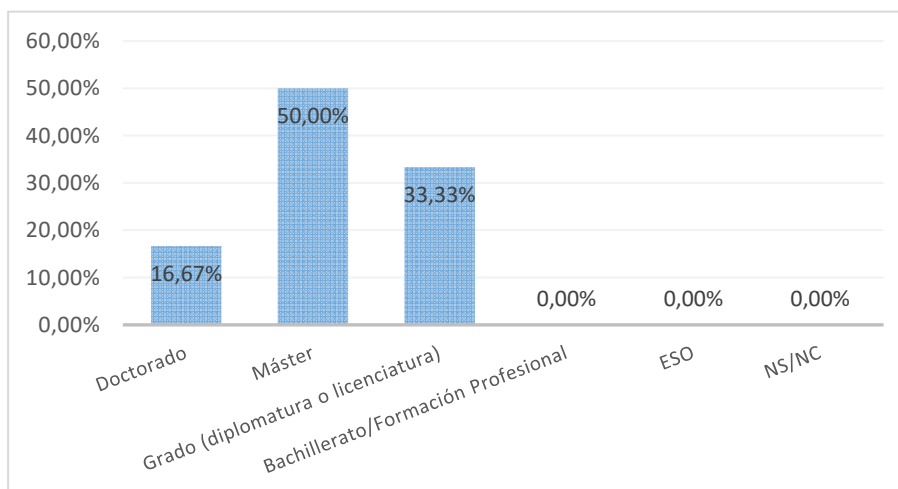

IV. Descripción de la empresa

IV.1 Tipo de organización

Tipo de organización	Nº Respuestas	%
Universidad	1	16,67%
Educación no universitaria	1	16,67%
Investigación en centros no universi	-	0,00%
Administración pública	-	0,00%
Empresa o sector privado no I+D	4	66,67%
Empresa o sector privado I+D	-	0,00%
Otros	-	0,00%
NS/NC	-	0,00%
Total	6	100,00%

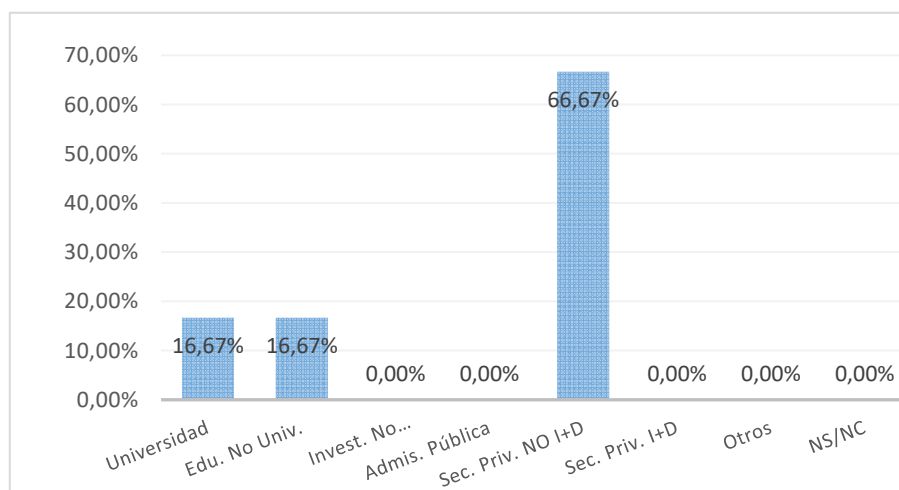

IV.2 Tamaño de la organización

Tamaño	Nº Respuestas	%
< 10 empleados	2	33,33%
10 a 20 empleados	-	0,00%
21 a 50 empleados	1	16,67%
51 a 250 empleados	1	16,67%
> 250 empleados	2	33,33%
NS/NC	-	0,00%
Total	6	100,00%

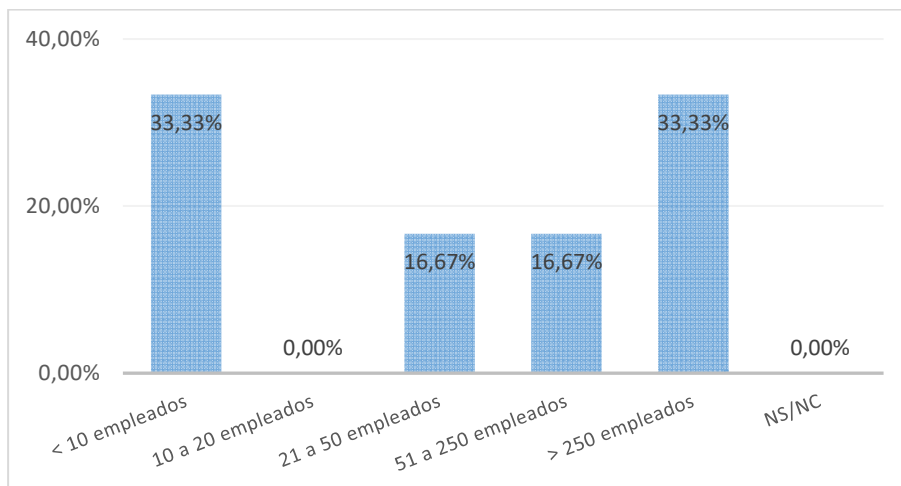

IV.3 Localización de la organización

Localización	Nº Respuestas	%
Comunidad de Madrid	1	16,67%
Castilla-La Mancha	-	0,00%
Resto de España	3	50,00%
Unión Europea	1	16,67%
Otros países	1	16,67%
NS/NC	-	0,00%
Total	6	100,00%

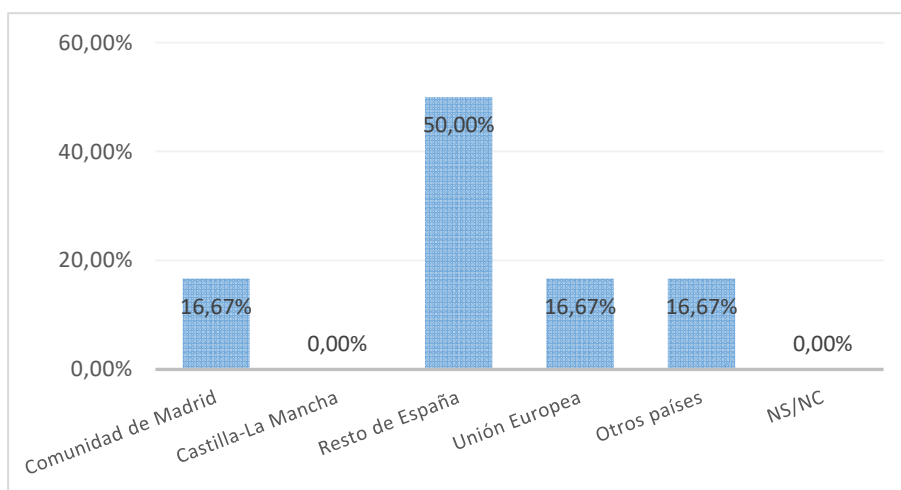

V. Valoración del estudio cursado frente al puesto actual

	Valor medio (escala 0 a 10)	Moda	Desv. Típ.
Las funciones del trabajo son propias de la formación de Doctor	4,67	-	3,98
El título de Doctor me ha ayudado a conseguir o mejorar un empleo	5,83	4	3,37
Mi trabajo está relacionado con mi Tesis Doctoral	3,50	-	2,74
Estoy satisfecho con mi trabajo actual	8,50	8	1,22
Global	5,63	10	3,39

