

## Encuesta a Egresados de Doctorado 2020

### Informe de inserción de los egresados de Doctorado de la UAH

#### *Señalización Celular (D425)*

DOCTORADO EN:		Señalización Celular (D425)		
TASA DE RESPUESTA	AÑO	Enviados	Recibidos	Tasa de respuesta
	2015	-	-	-
	2016	-	-	-
	2017	2	-	0,00%
	2018	5	2	40,00%
	2019	4	4	100,00%
	<b>GLOBAL</b>	<b>11</b>	<b>6</b>	<b>54,55%</b>

- I. Características del Doctorado**
  - I.1 Modalidad
  - I.2 Tiempo de duración
  - I.3 Tesis realizada
  - I.4 Remuneración económica
  - I.5 Relación actual con la UAH
- II. Inserción**
  - II.1 Situación laboral durante el doctorado
  - II.2 Situación laboral actual
  - II.3 Porcentaje de inserción
  - II.4 Razones por las que no han encontrado empleo
  - II.5 Grado de inserción
- III. Calidad de la inserción**
  - III.1 Tipo de empleo
  - III.2 Tipo de relación laboral
  - III.3 Nivel de ingresos
  - III.4 Puesto
  - III.4 Categoría profesional
  - III.5 Nivel de estudios requerido
- IV. Descripción de la empresa**
  - IV.1 Tipo de organización
  - IV.2 Tamaño de la organización
  - IV.3 Localización de la organización
- V. Valoración del estudio cursado frente al puesto actual**

**I. Características del Doctorado**

**I.1 Modalidad**

Modalidad	Núm.	%
Tiempo parcial	-	0,00%
Tiempo completo	4	66,67%
Mixto	2	33,33%
<b>Total</b>	<b>6</b>	<b>100,0%</b>

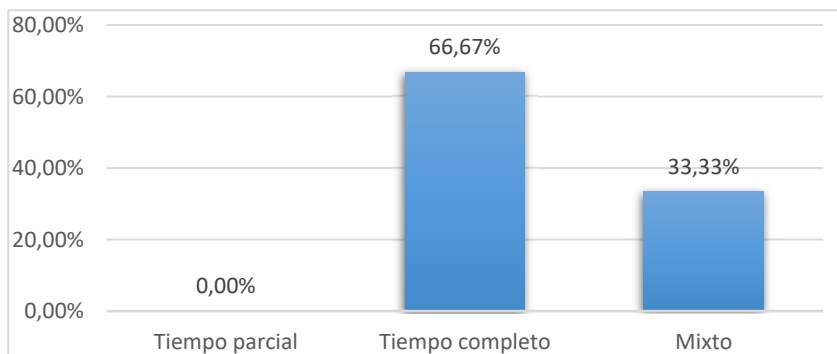

**I.2 Tiempo de duración**

Tiempo de duración	Nº Respuestas	%
< 3 años	1	16,67%
3 a 4 años	1	16,67%
4 a 5 años	3	50,00%
5 a 6 años	1	16,67%
> 6 años	-	0,00%
<b>Total</b>	<b>6</b>	<b>100,0%</b>

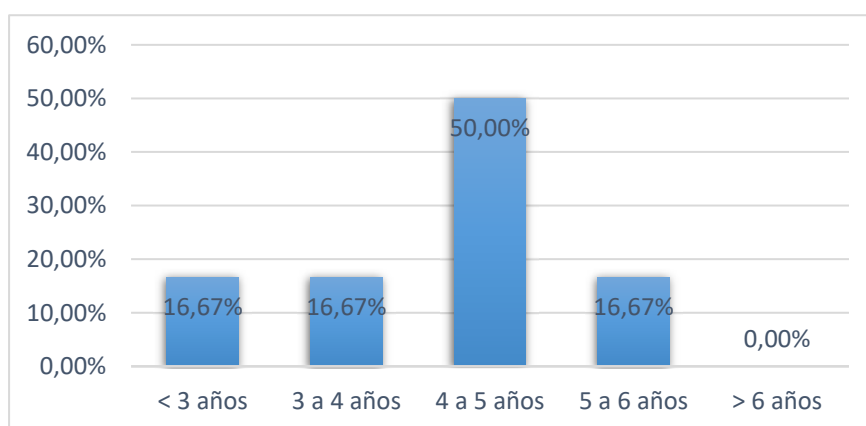

I.3 Tesis realizada

Características	Nº Respuestas	%
Estancias en el extranjero (A)	4	66,67%
Mención Internacional	2	33,33%
Regimén de Cotutela	1	16,67%
Doctorado Industrial	-	0,00%
Compendio de Artículos	2	33,33%
Premio Extraordinario de Doctorad	2	33,33%
Otros Premios (B)	-	0,00%

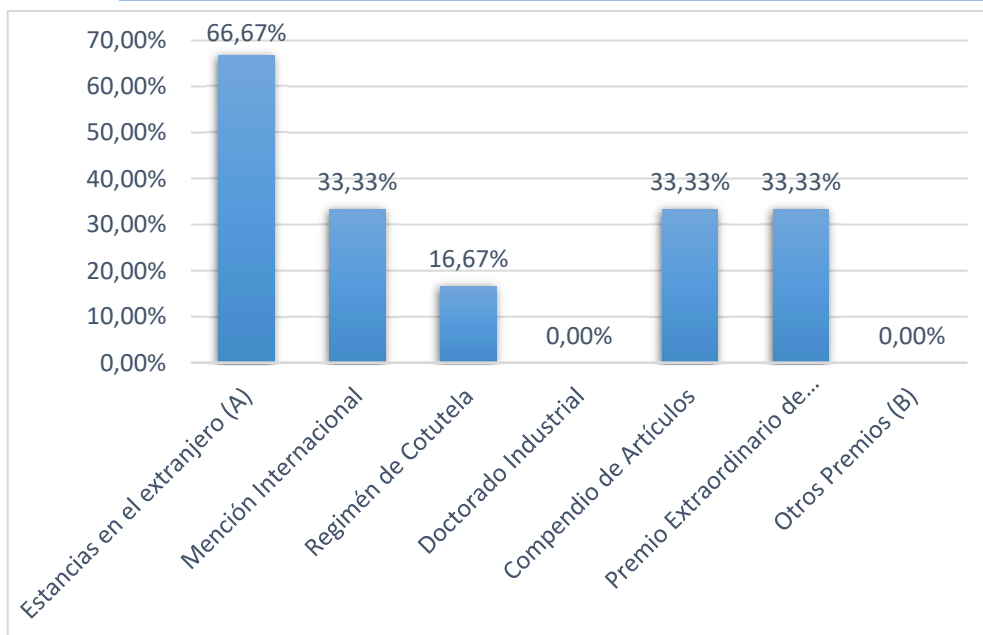

(A) Estancias en el extranjero

Número de estancias	Nº Respuestas	%
1	4	66,67%
2	-	0,00%
3	-	0,00%
Más de 4	-	0,00%
<b>TOTAL</b>	<b>4</b>	<b>66,67%</b>

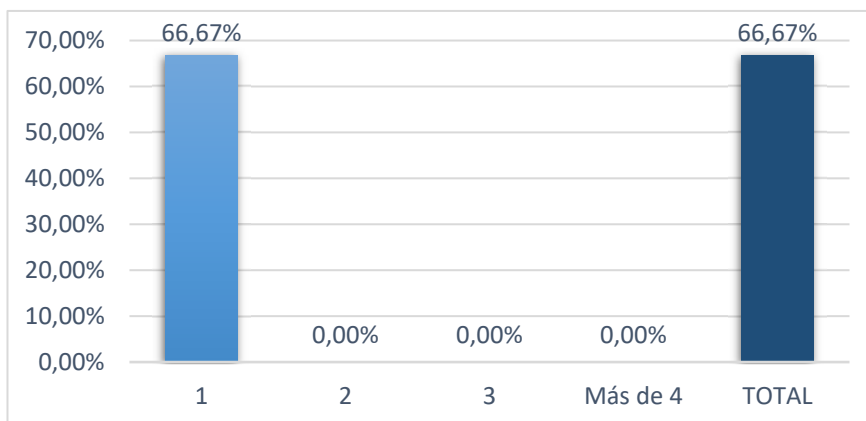

Número de meses	Nº Respuestas	%
(0,3)	-	0,00%
[3,6)	3	75,00%
[6,12)	1	25,00%
Un año o más	-	0,00%
No contesta	-	0,00%
<b>Total</b>	<b>4</b>	<b>100,0%</b>

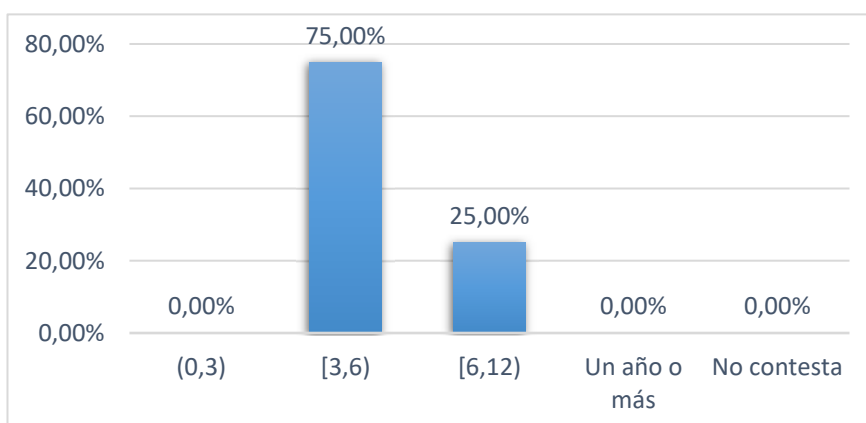

Número medio de meses	3,75
-----------------------	------

**I.4 Remuneración económica**

Situación	Nº Respuestas	%
<b>Si</b>	<b>4</b>	<b>66,67%</b>
Beca o contrato con Universidad o Centro de investigación	4	66,67%
Contrato laboral de empresa	-	0,00%
<b>No</b>	<b>2</b>	<b>33,33%</b>
Trabajo remunerado a tiempo completo	1	16,67%
Trabajo remunerado a tiempo parcial	1	16,67%
Jubilado	-	0,00%
<b>Total</b>	<b>6</b>	<b>100,00%</b>

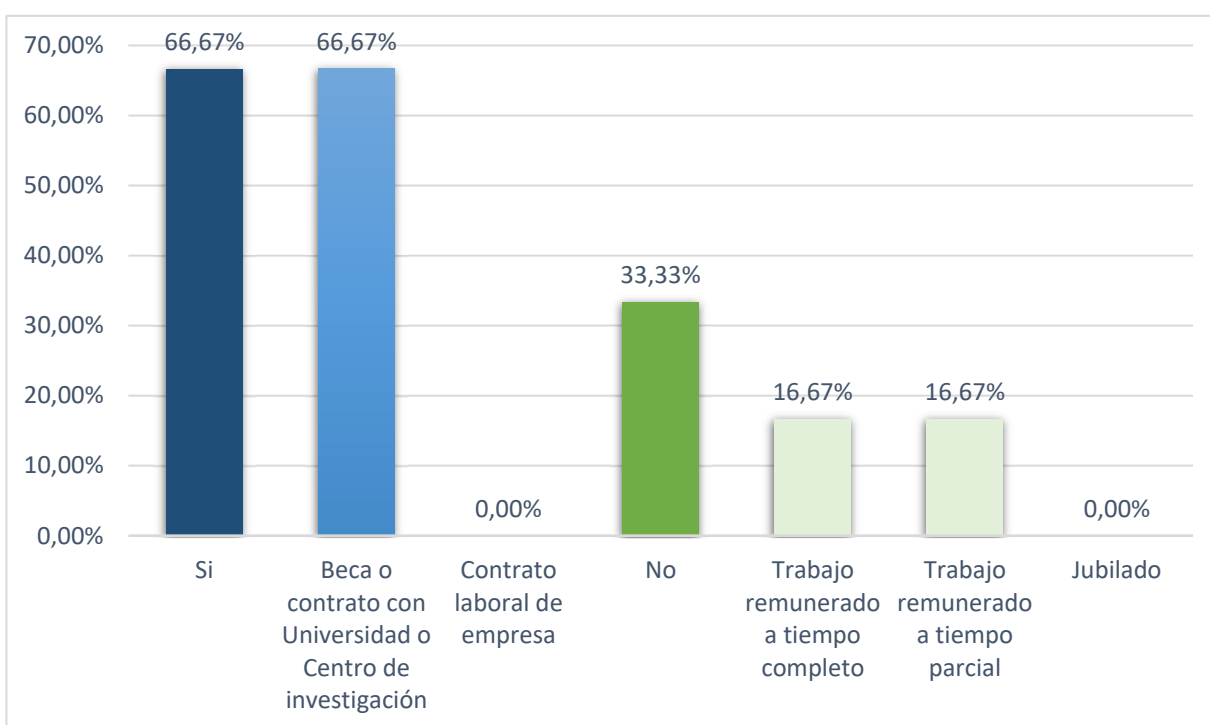

**I.5 Relación actual con la UAH**

Situación	Nº Respuestas	%
<b>No</b>	<b>2</b>	<b>33,33%</b>
<b>Sí</b>	<b>4</b>	<b>66,67%</b>
Con el Director de Tesis	4	66,67%
Otros Profesores Prog. Doctorado	2	33,33%
Otras personas/unidades	-	0,00%

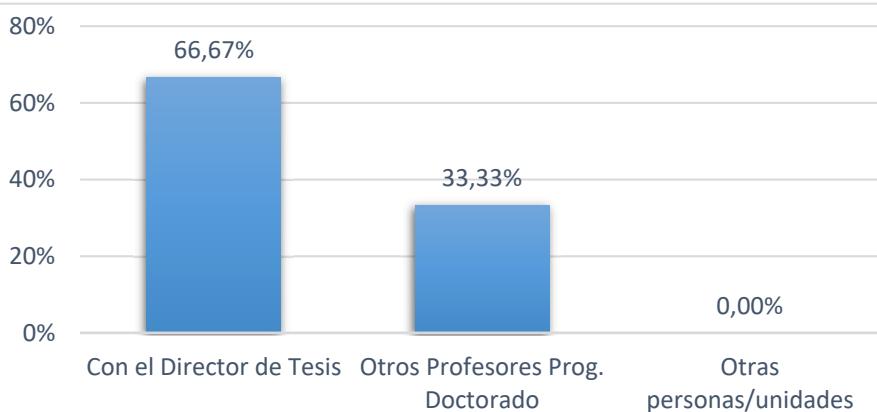
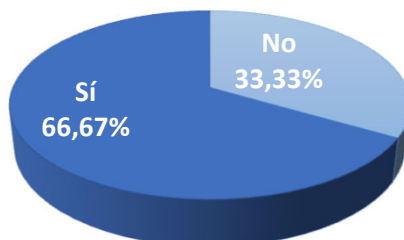

Tipo de actividad	Nº Respuestas	%
Conferencias	2	50,00%
Proyectos de I+D	-	0,00%
Cursos	1	25,00%
Participación en publicaciones	3	75,00%
Otras actividades	1	25,00%

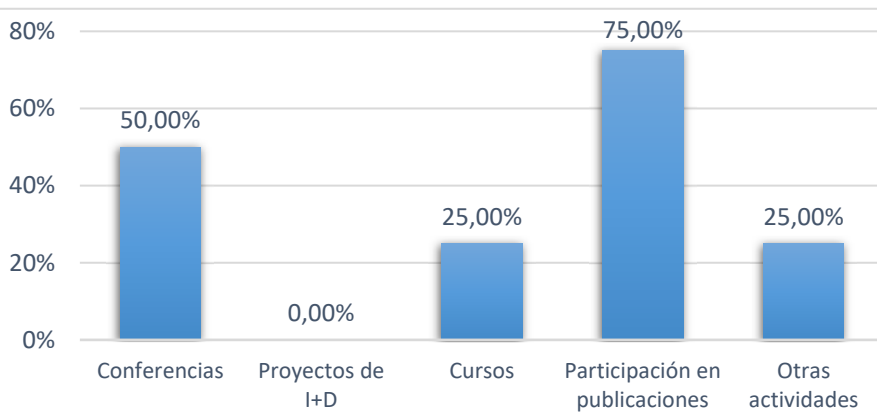

**Otras actividades**

Becas postdoctorales

**II. Inserción**

**II.1 Situación laboral durante el doctorado**

Situación Laboral	Nº Respuestas	%
Empleado	3	50,00%
Desempleado	3	50,00%
<b>Total</b>	<b>6</b>	<b>100,0%</b>

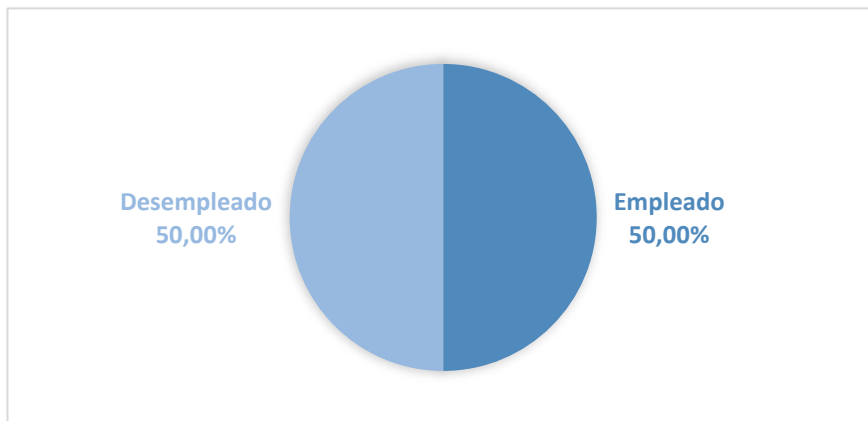

**II.2 Situación laboral actual**

Situación Laboral	Nº Respuestas	%
Empleado	4	66,67%
Desempleado	2	33,33%
<b>Total</b>	<b>6</b>	<b>100,00%</b>

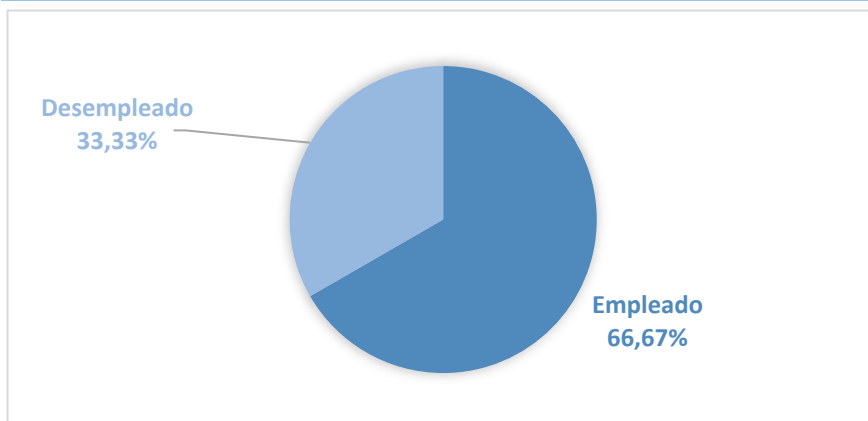



Cambios en la situación laboral del doctorado a situación actual

Empleados durante la realización la tesis		
	Nº Respuestas	%
Continúan con el mismo empleo	2	66,67%
Tiene otro empleo diferente	-	0,00%
Desempleados	1	33,33%
<b>Total</b>	<b>3</b>	<b>100,00%</b>

Desempleados durante la realización la tesis		
	Nº Respuestas	%
Han encontrado empleo	2	66,67%
Continúan desempleados	1	33,33%
<b>Total</b>	<b>3</b>	<b>100,00%</b>

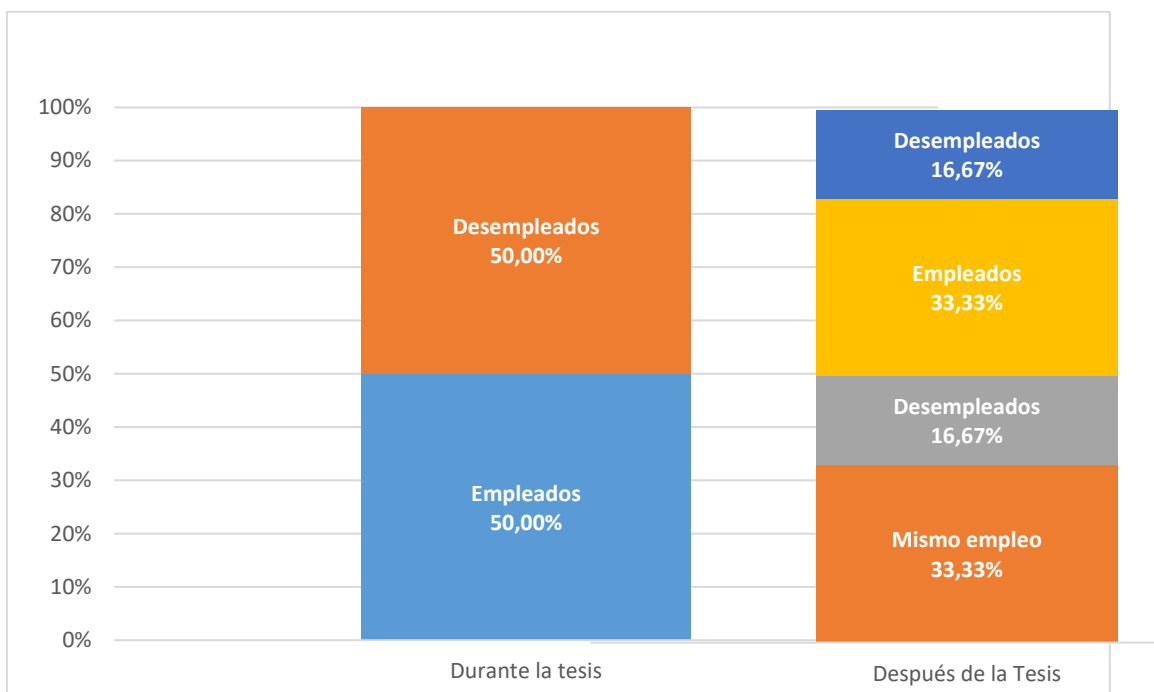

II.3 Porcentaje de inserción

**% de inserción 66,67%**

**II.4 Razones por las que no han encontrado empleo**

Razón *	Nº Respuestas	%
Continúan buscando	2	100,00%
Seguir estudiando	1	50,00%
Preparar oposiciones	-	0,00%
Motivos personales o familiares	-	0,00%
Ofertas no se ajustan al perfil	-	0,00%
Otras razones	-	0,00%

\* las razones no son excluyentes

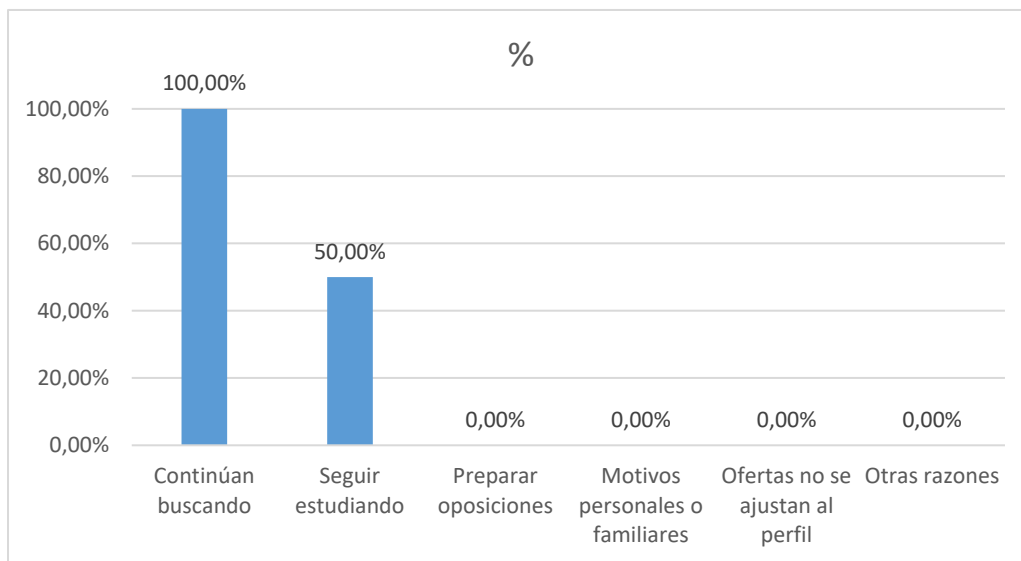

**II.5 Grado de inserción**

*Grado de Inserción, porcentaje de egresados que se encuentran empleados en el momento de cumplimentar el cuestionario o no están buscando empleo por estar preparando oposiciones o continúan estudiando*

Grado de inserción	Nº Respuestas	%
Empleados	4	66,67%
Preparando oposiciones en exclusividad	-	0,00%
Siguen estudiando en exclusividad	-	0,00%
<b>Grado de inserción</b>	<b>4</b>	<b>66,67%</b>

**III. Calidad de la inserción**

**III.1 Tipo de empleo**

Tipo de empleo	Nº Respuestas	%
Indefinido	1	25,00%
Temporal	3	75,00%
Otros	-	0,00%
NS/NC	-	0,00%
<b>Total</b>	<b>4</b>	<b>100,00%</b>

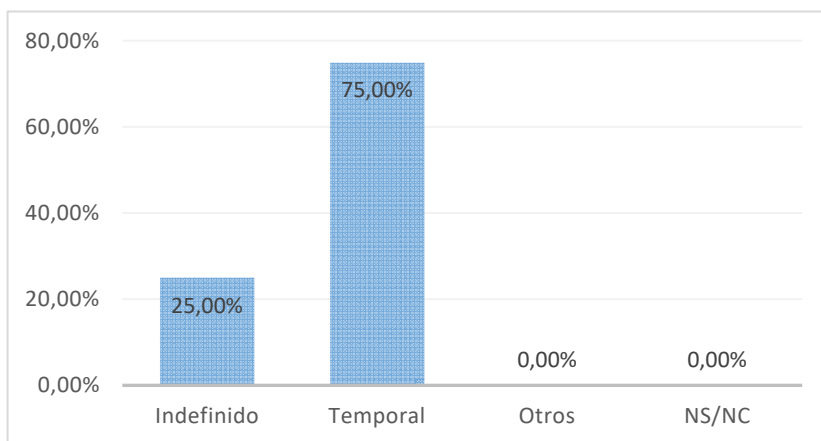

**III.2 Tipo de relación laboral**

Tipo de empleo	Nº Respuestas	%
Funcionario	-	0,00%
Por cuenta ajena	2	50,00%
Autónomo	-	0,00%
Contrato Posdoctoral	2	50,00%
Empresarios	-	0,00%
Otros	-	0,00%
NS/NC	-	0,00%
<b>Total</b>	<b>4</b>	<b>100,00%</b>

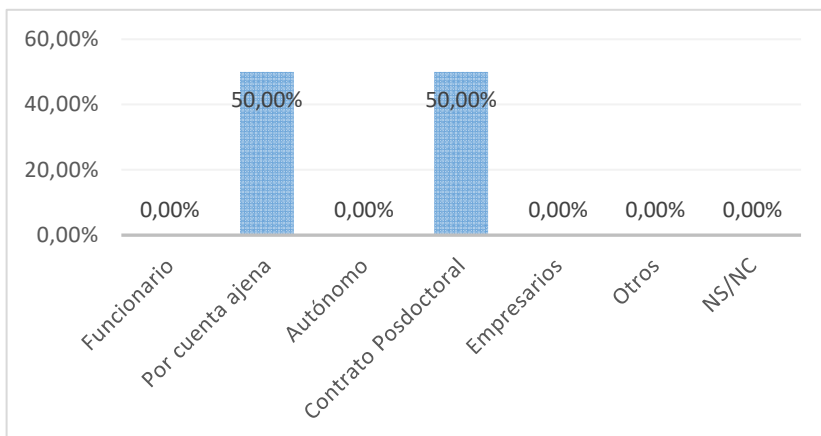

## III.3 Nivel de ingresos

Salario bruto anual	Nº Respuestas	%
< 14000€	1	25,00%
14000€ – 20000€	2	50,00%
20001€ - 28000€	1	25,00%
28001€ - 42000€	-	0,00%
42001€ - 56000€	-	0,00%
> 56000€	-	0,00%
NS/NC	-	0,00%
<b>Total</b>	<b>4</b>	<b>100,00%</b>

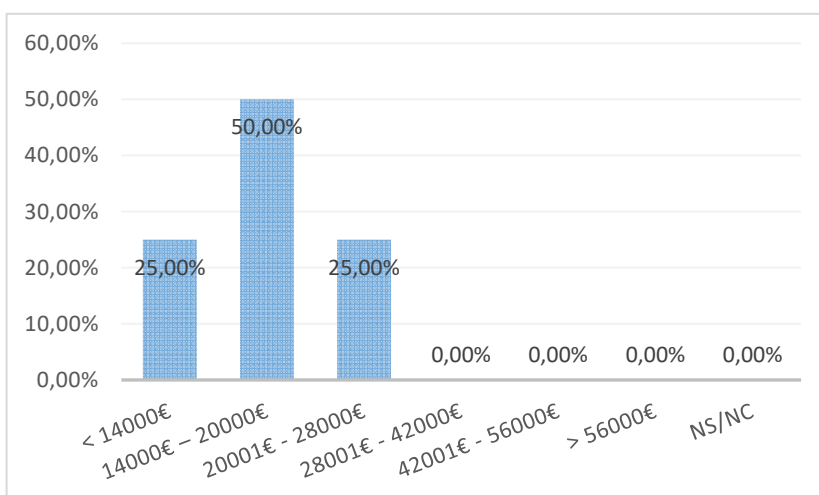

## III.4 Categoría profesional

Categoría	Nº Respuestas	%
Directores y gerentes	-	0,00%
Técnicos profesionales científicos e intelectuales	4	100,00%
Técnicos y profesionales de apoyo	-	0,00%
Empleados contables, administrativos y otros empleados de oficina	-	0,00%
Ocupaciones elementales	-	0,00%
NS/NC	-	0,00%
<b>Total</b>	<b>4</b>	<b>100,00%</b>

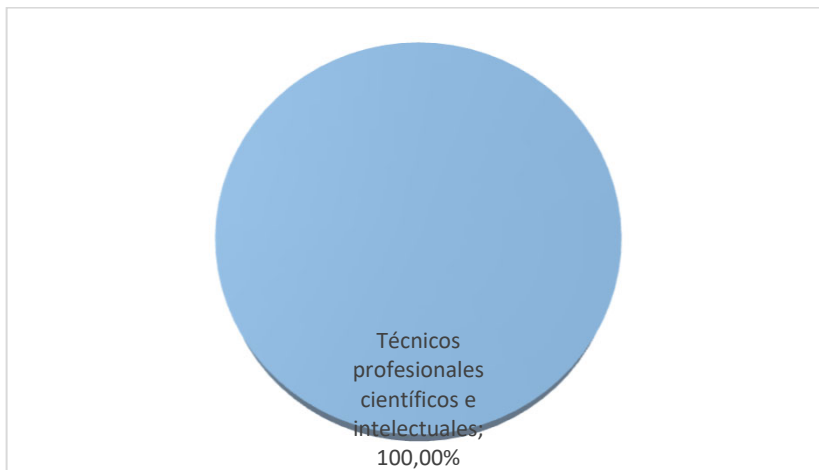

**III.5 Nivel de estudios requerido**

Categoría	Nº Respuestas	%
Doctorado	2	50,00%
Máster	-	0,00%
Grado (diplomatura o licenciatura)	2	50,00%
Bachillerato/Formación Profesional	-	0,00%
ESO	-	0,00%
NS/NC	-	0,00%
<b>Total</b>	<b>4</b>	<b>100,00%</b>

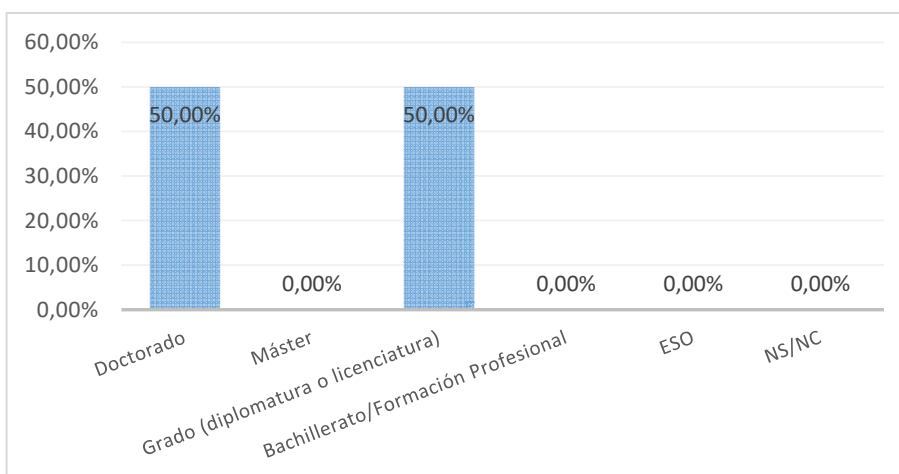

**IV. Descripción de la empresa**

**IV.1 Tipo de organización**

Tipo de organización	Nº Respuestas	%
Universidad	1	25,00%
Educación no universitaria	1	25,00%
Investigación en centros no universi	-	0,00%
Administración pública	-	0,00%
Empresa o sector privado no I+D	1	25,00%
Empresa o sector privado I+D	1	25,00%
Otros	-	0,00%
NS/NC	-	0,00%
<b>Total</b>	<b>4</b>	<b>100,00%</b>

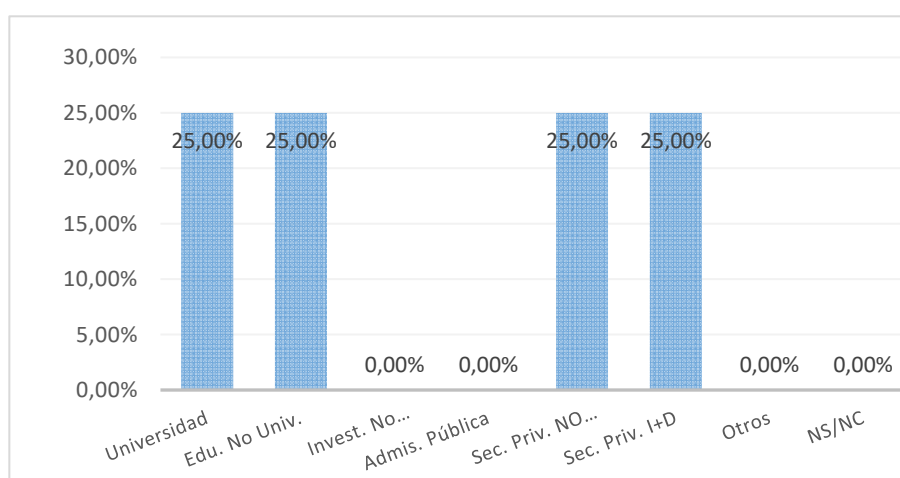

**IV.2 Tamaño de la organización**

Tamaño	Nº Respuestas	%
< 10 empleados	4	100,00%
10 a 20 empleados	-	0,00%
21 a 50 empleados	-	0,00%
51 a 250 empleados	-	0,00%
> 250 empleados	-	0,00%
NS/NC	-	0,00%
<b>Total</b>	<b>4</b>	<b>100,00%</b>

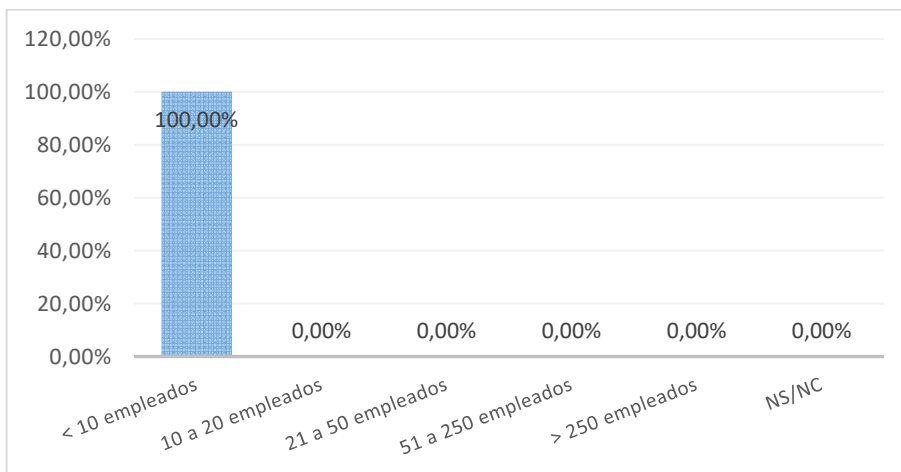

**IV.3 Localización de la organización**

Localización	Nº Respuestas	%
Comunidad de Madrid	4	100,00%
Castilla-La Mancha	-	0,00%
Resto de España	-	0,00%
Unión Europea	-	0,00%
Otros países	-	0,00%
NS/NC	-	0,00%
<b>Total</b>	<b>4</b>	<b>100,00%</b>

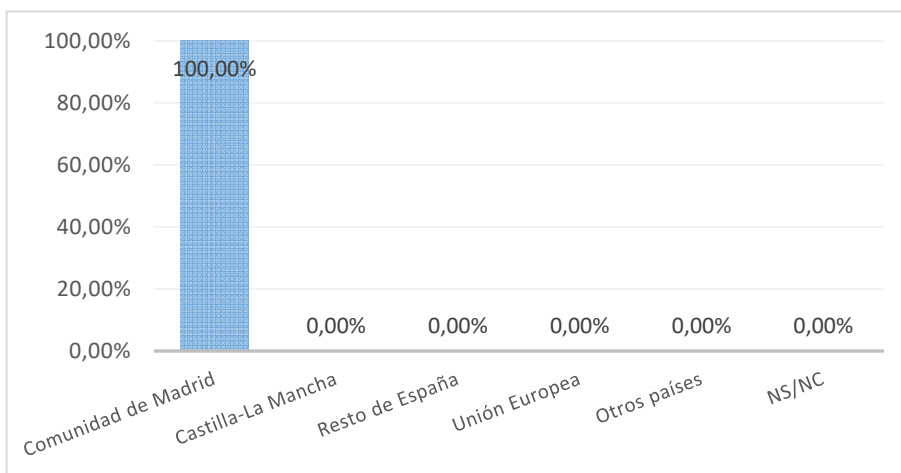

V. Valoración del estudio cursado frente al puesto actual

	Valor medio (escala 0 a 10)	Moda	Desv. Típ.
Las funciones del trabajo son propias de la formación de Doctor	6,00	-	3,37
El título de Doctor me ha ayudado a conseguir o mejorar un empleo	5,25	-	3,59
Mi trabajo está relacionado con mi Tesis Doctoral	5,75	10	5,06
Estoy satisfecho con mi trabajo actual	7,50	-	2,38
<b>Global</b>	<b>6,13</b>	<b>10</b>	<b>3,44</b>

