



Universidad  
de Alcalá

# Recursos Humanos

Curso Académico 2010 / 2011

(datos a 01/07/2011)

## I. 2 RECURSOS HUMANOS

**Personal Docente e Investigador: (a 01/07/2011)**

**Número de Investigadores:** 263

**Número de Profesores:** 1.826

**Distribución por sexos:**

Mujeres: 39,49%

Hombres: 60,51%

**Personal de Administración y Servicios:**

**Número de P.A.S:** 801

**Distribución por sexos:**

Mujeres: 64,3%

Hombres: 35,7%

Efectivos de P.D.I.

|              | Funcionario | Laboral      | Contratado Adm | Total        |
|--------------|-------------|--------------|----------------|--------------|
| Profesor     | 818         | 932          | 76             | <b>1.826</b> |
| Investigador |             | 263          |                | <b>263</b>   |
| <b>Total</b> | <b>818</b>  | <b>1.195</b> | <b>76</b>      | <b>2.089</b> |

|                     | Funcionario | Laboral      | Contratado Adm | Total        |
|---------------------|-------------|--------------|----------------|--------------|
| <b>PROFESOR</b>     | <b>818</b>  | <b>932</b>   | <b>76</b>      | <b>1.826</b> |
| Mujeres             | 306         | 381          | 15             | <b>702</b>   |
| Hombres             | 512         | 551          | 61             | <b>1.124</b> |
| <b>INVESTIGADOR</b> |             | <b>263</b>   |                | <b>263</b>   |
| Mujeres             |             | 123          |                | <b>123</b>   |
| Hombres             |             | 140          |                | <b>140</b>   |
| <b>Total</b>        | <b>818</b>  | <b>1.195</b> | <b>76</b>      | <b>2.089</b> |

Por Cuerpo/Categoría Y Dedicación:

**Profesores:**

| C/C/E   | Activos    |            | Otras<br>Situac.<br>Admtvas. | Total        |
|---|------------|------------|------------------------------|--------------|
|   | T.C.       | T.P.       |                              |              |
| Catedráticos de<br>Universidad                | 147        | 9          | 3                            | <b>159</b>   |
| Titulares de Universidad<br>(T.U)             | 457        | 6          | 9                            | <b>472</b>   |
| T.U.Interino                                  | 50         | 0          | 0                            | <b>50</b>    |
| Catedráticos de Escuela<br>Universitaria      | 15         | 0          | 0                            | <b>15</b>    |
| Titulares de Escuela<br>Universitaria (T.E.U) | 98         | 1          | 2                            | <b>101</b>   |
| ATS/DUE (Enf.Guadal.)                         | 9          | 0          | 0                            | <b>9</b>     |
| T.E.U.Interino                                | 12         | 0          | 0                            | <b>12</b>    |
| Prof.Contr.Doctor                             | 51         | 0          | 1                            | <b>52</b>    |
| Prof.Colaborador                              | 25         | 0          | 0                            | <b>25</b>    |
| Prof.Ayud.Doctor                              | 74         | 0          | 0                            | <b>74</b>    |
| Ayudante LOU                                  | 7          | 0          | 0                            | <b>7</b>     |
| Prof. Emérito                                 | 0          | 51         | 0                            | <b>51</b>    |
| Prof. Visitante                               | 0          | 1          | 0                            | <b>1</b>     |
| Prof. Asociado (admtvo)                       | 0          | 76         | 0                            | <b>76</b>    |
| Prof. Asociado (laboral)                      | 0          | 322        | 0                            | <b>322</b>   |
| Prof. Asoc.CC.Salud                           | 0          | 400        | 0                            | <b>400</b>   |
| <b>Total</b>                                  | <b>945</b> | <b>866</b> | <b>15</b>                    | <b>1.826</b> |

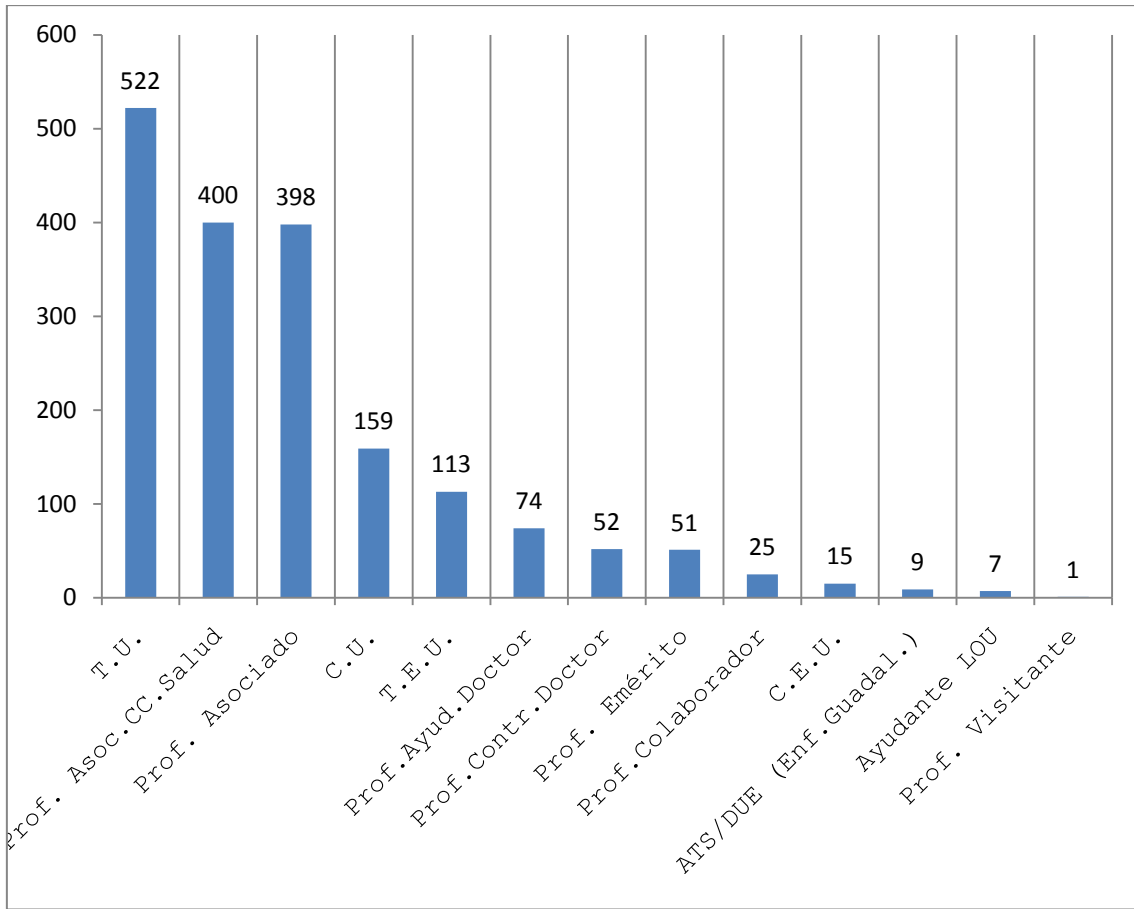

Distribución profesores por categoría

### Investigadores

|  | Tiempo Completo | Tiempo Parcial | Total      |
|--|-----------------|----------------|------------|
| Personal Investigador - Ramón y Cajal      | 13              |                | <b>13</b>  |
| Personal Investigador (Contrato Proyecto)  | 145             | 29             | <b>174</b> |
| Personal Investigador (Juan de la Cierva)  | 5               |                | <b>5</b>   |
| Personal investigador en formación         | 54              |                | <b>54</b>  |
| Personal Investigador Programa Finnova     | 4               |                | <b>4</b>   |
| Personal Investigador (Movilidad Postdoct) | 2               |                | <b>2</b>   |
| Personal Investigador (Perfec.P.Inv. UAH)  | 11              |                | <b>11</b>  |
| <b>Total</b>                               | <b>234</b>      | <b>29</b>      | <b>263</b> |

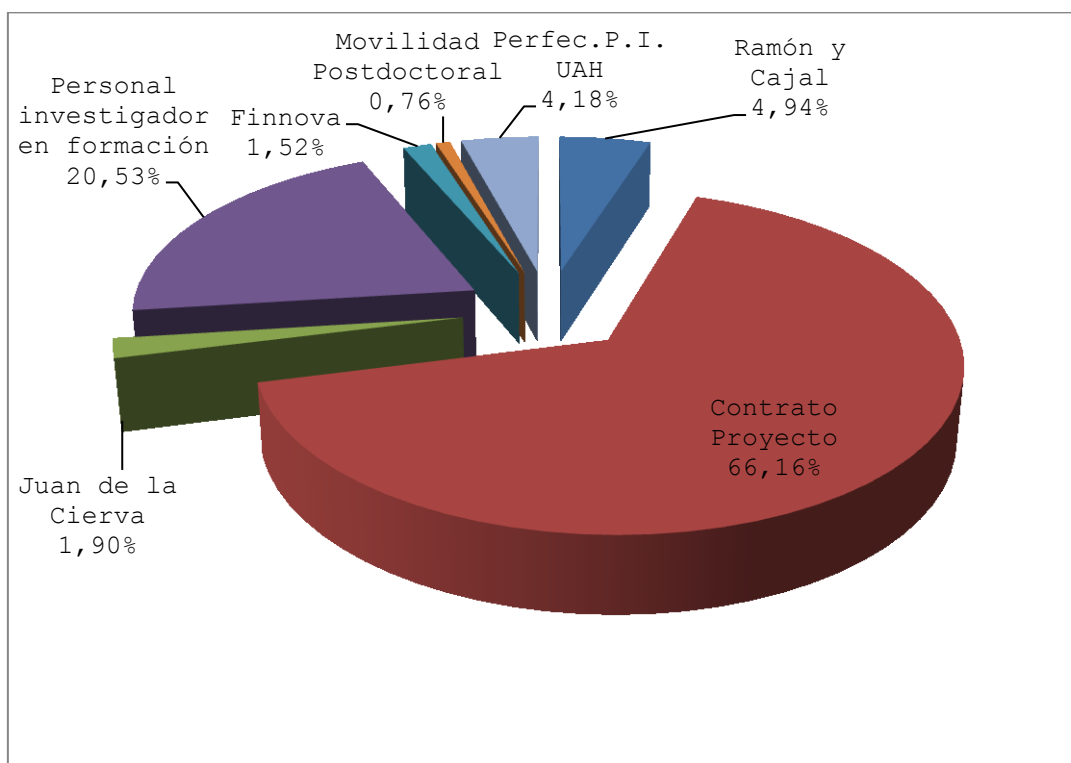

Distribución investigadores

Por Departamento:

| Departamento                           | Profesores | Investigadores | Total |
|--|------------|----------------|-------|
| Anatomía y Embriología Humana          | 20         |                | 20    |
| Arquitectura                           | 79         | 2              | 81    |
| Automática                             | 72         | 11             | 83    |
| Biología Celular y Genética            | 20         | 6              | 26    |
| Biología Vegetal                       | 22         | 9              | 31    |
| Bioquímica y Biología Molecular        | 27         | 10             | 37    |
| Ciencias de la Computación             | 69         | 29             | 98    |
| Ciencias Empresariales                 | 78         |                | 78    |
| Ciencias Sanitarias y Médico sociales  | 37         |                | 37    |
| Cirugía                                | 88         |                | 88    |
| Derecho Privado                        | 37         |                | 37    |
| Derecho Público                        | 33         |                | 33    |
| Didáctica                              | 45         |                | 45    |
| Ecología                               | 16         | 19             | 35    |
| Economía Aplicada                      | 23         | 1              | 24    |
| Electrónica                            | 61         | 30             | 91    |
| Enfermería                             | 107        |                | 107   |
| Especialidades Médicas                 | 114        | 2              | 116   |
| Estadística, Estruct.Econ. y OEI       | 37         | 1              | 38    |
| Farmacia y Tecnología Farmacéutica     | 12         |                | 12    |
| Farmacología                           | 15         | 8              | 23    |
| Filología                              | 44         | 8              | 52    |
| Filología Moderna                      | 59         | 3              | 62    |
| Física                                 | 30         | 5              | 35    |
| Fisiología                             | 22         | 15             | 37    |
| Fisioterapia                           | 58         | 1              | 59    |
| Fundamentos de Derecho y Derecho Penal | 25         | 1              | 26    |
| Fundamentos de Economía e Hist.Económ. | 49         | 4              | 53    |
| Geografía                              | 24         | 8              | 32    |
| Geología                               | 29         | 8              | 37    |
| Historia I y Filosofía                 | 31         | 7              | 38    |
| Historia II                            | 21         | 5              | 26    |
| Matemáticas                            | 51         |                | 51    |
| Medicina                               | 121        | 8              | 129   |

| Departamento                           | Profesores   | Investigadores | Total        |
|--|--------------|----------------|--------------|
| Microbiología y Parasitología          | 30           | 4              | 34           |
| Nutrición, Bromatología y Toxicología  | 15           |                | 15           |
| Psicopedagogía y Educación Física      | 37           | 4              | 41           |
| Química Analítica e Ingeniería Química | 29           | 19             | 48           |
| Química Física                         | 17           | 4              | 21           |
| Química Inorgánica                     | 20           | 15             | 35           |
| Química Orgánica                       | 26           | 6              | 32           |
| Teoría de la Señal y Comunicaciones    | 61           | 9              | 70           |
| Zoología y Antropología Física         | 15           | 1              | 16           |
| <b>Total</b>                           | <b>1.826</b> | <b>263</b>     | <b>2.089</b> |



**Efectivos de P.A.S.:**

|              |            |
|--------------|------------|
| Funcionarios | 507        |
| Laborales    | 286        |
| Eventuales   | 8          |
| <b>Total</b> | <b>801</b> |

**Distribución del P.A.S. Funcionario**

| Funcionarios |            |
|--------------|------------|
| De carrera   | 430        |
| Interinos    | 77         |
| <b>Total</b> | <b>507</b> |

|              | A1        | A2        | C1         | C2         | E        |
|--------------|-----------|-----------|------------|------------|----------|
| De carrera   | 25        | 71        | 201        | 132        | 1        |
| Interinos    | 0         | 6         | 4          | 67         | 0        |
| <b>Total</b> | <b>25</b> | <b>77</b> | <b>205</b> | <b>199</b> | <b>1</b> |

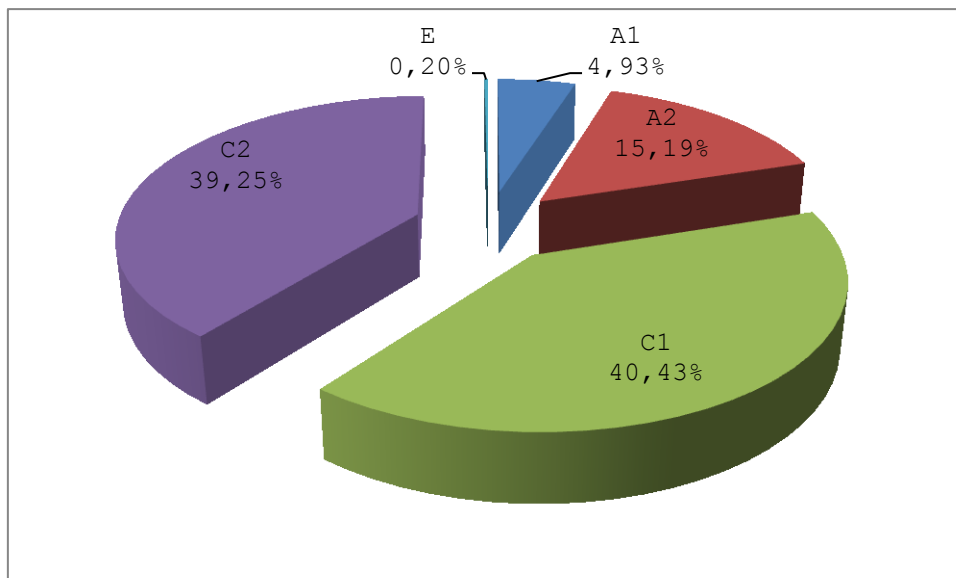

**Distribución por Grupos PAS Funcionario**

**Distribución del P.A.S. Laboral**

| Laborales    |            |
|--------------|------------|
| Fijos        | 220        |
| Temporales   | 66         |
| <b>TOTAL</b> | <b>286</b> |

|              | A         | B         | C          | D         |
|--------------|-----------|-----------|------------|-----------|
| Fijos        | 12        | 23        | 148        | 37        |
| Temporales   | 5         | 10        | 43         | 8         |
| <b>TOTAL</b> | <b>17</b> | <b>33</b> | <b>191</b> | <b>45</b> |

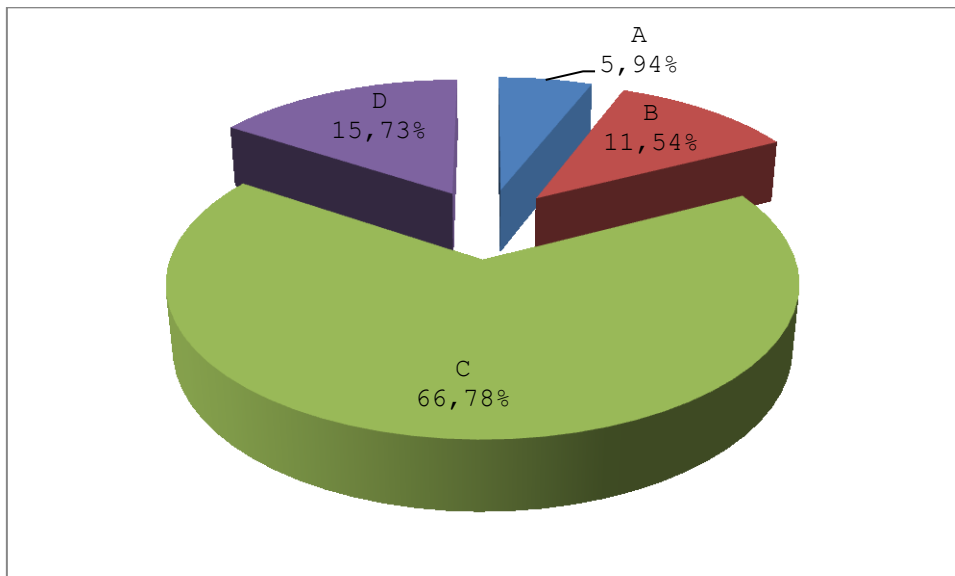

**Distribución por Grupos PAS Laboral**