

## Encuesta a Egresados de Doctorado

### Informe de Satisfacción de los egresados de Doctorado de la UAH

#### *Economía y Gestión Empresarial (D432)*

#### CURSO FINALIZACIÓN

20-21

#### TASA DE RESPUESTA

Cuestionarios		Nº Respuestas
Enviados		9
Recibidos		6
<b>Tasa de respuesta</b>		<b>66,67%</b>
Grado de satisfacción frente al Doctorado		6,40
Grado de satisfacción frente a la UAH		6,80

- I. Características del Doctorado**
  - I.1 Modalidad
  - I.2 Tiempo de duración
  - I.3 Tesis realizada
  - I.4 Remuneración económica para la realización del doctorado
  - I.5 Relación actual con la UAH
- II. Satisfacción con el Doctorado**
  - II.1 Aspectos del Doctorado
  - II.2 Satisfacción general con el estudio
- III. Contribución del Doctorado al desarrollo competencial**
- IV. Satisfacción general con la Universidad**
  - IV.1 Satisfacción general con la UAH
  - IV.2 Volvería a estudiar en la UAH

**I. Características del Doctorado**

**I.1 Modalidad**

Modalidad	Núm.	%
Tiempo parcial	3	50,00%
Tiempo completo	3	50,00%
Mixto	-	0,00%
No contesta	-	0,0%
<b>Total</b>	<b>6</b>	<b>100,0%</b>

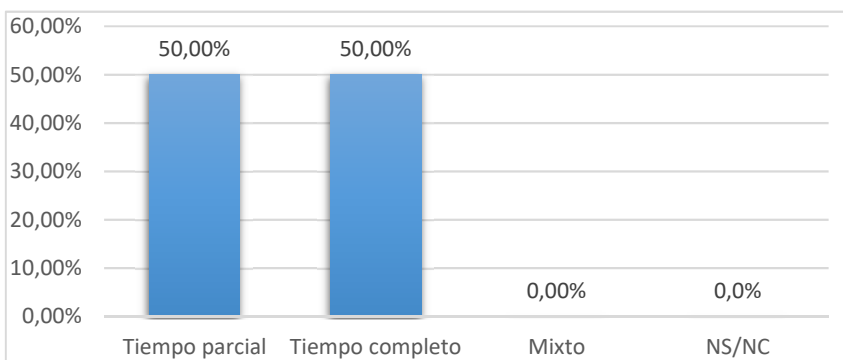

**I.2 Tiempo de duración**

Tiempo de duración	Nº Respuestas	%
Menos de 3 años	-	0,00%
3 años	-	0,00%
4 años	2	33,33%
5 años	2	33,33%
6 años	2	33,3%
7 años o más	-	0,00%
NS/NC	-	0,0%
<b>Total</b>	<b>6</b>	<b>100,0%</b>



**I.3 Tesis realizada**

Características	Nº Respuestas	%
Estancias en el extranjero (A)	1	16,67%
Mención Internacional	-	0,00%
Regimén de Cotutela	-	0,00%
Doctorado Industrial	-	0,00%
Compendio de Artículos	4	66,67%
Premio Extraordinario de Doctorado	3	50,00%
Otros Premios	3	50,00%

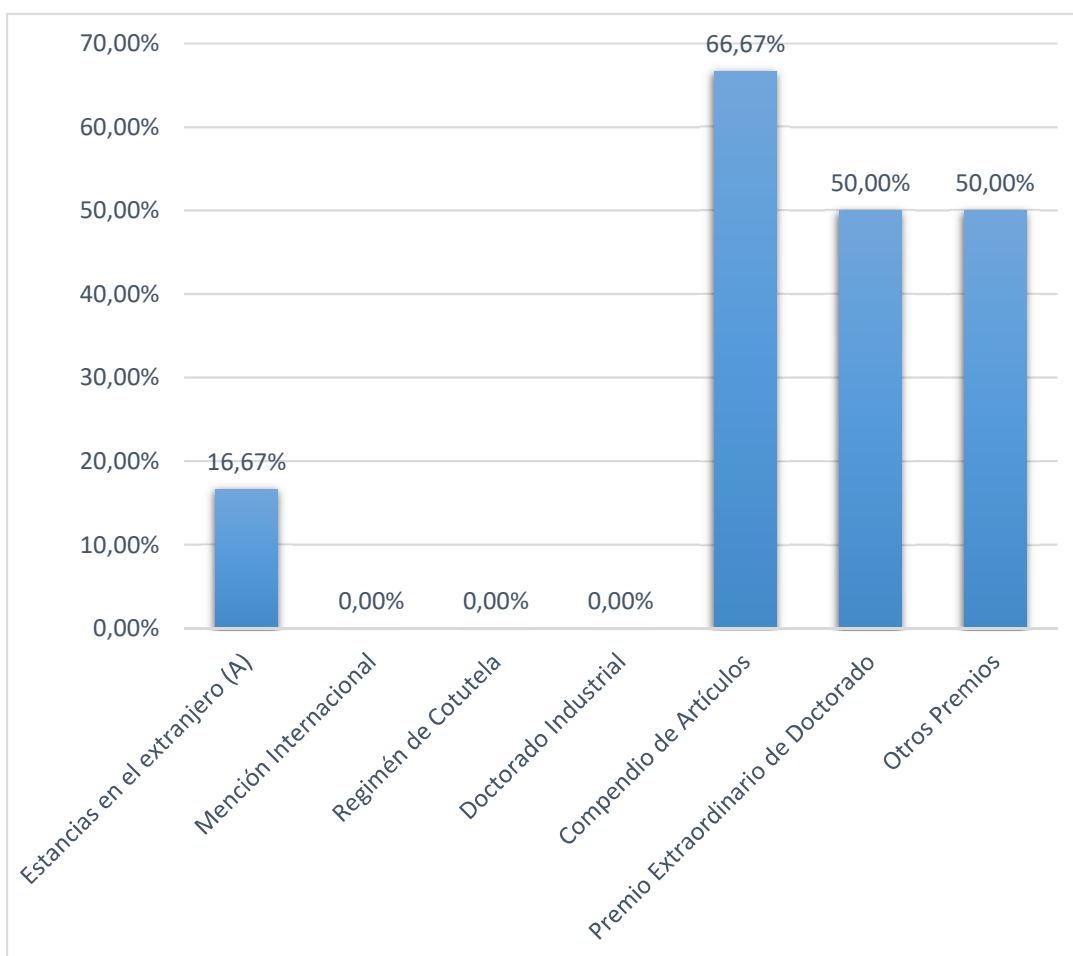

**(A) Estancias en el extranjero**

Número de estancias	Nº Respuestas	%
1	1	16,67%
2	-	0,00%
3	-	0,00%
Más de 4	-	0,00%
<b>TOTAL</b>	<b>1</b>	<b>16,67%</b>

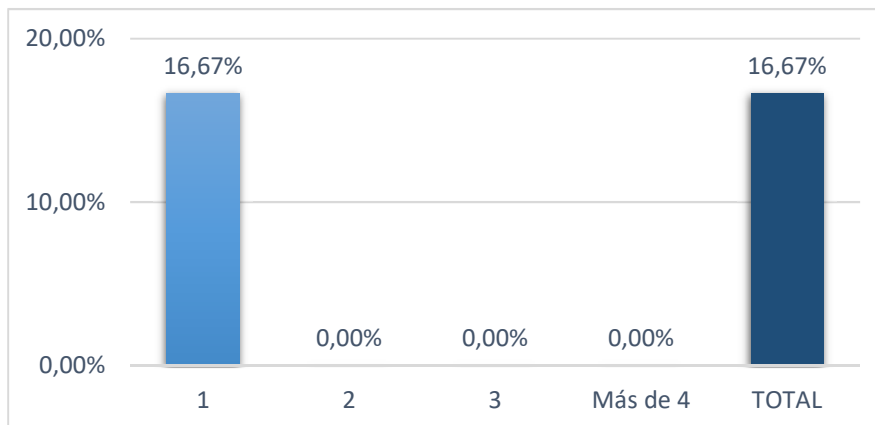

Número de meses	Nº Respuestas	%
(0,3)	-	0,00%
[3,6)	1	100,00%
[6,12)	-	0,00%
Un año o más	-	0,00%
No contesta	-	0,00%
<b>TOTAL</b>	<b>1</b>	<b>100,00%</b>

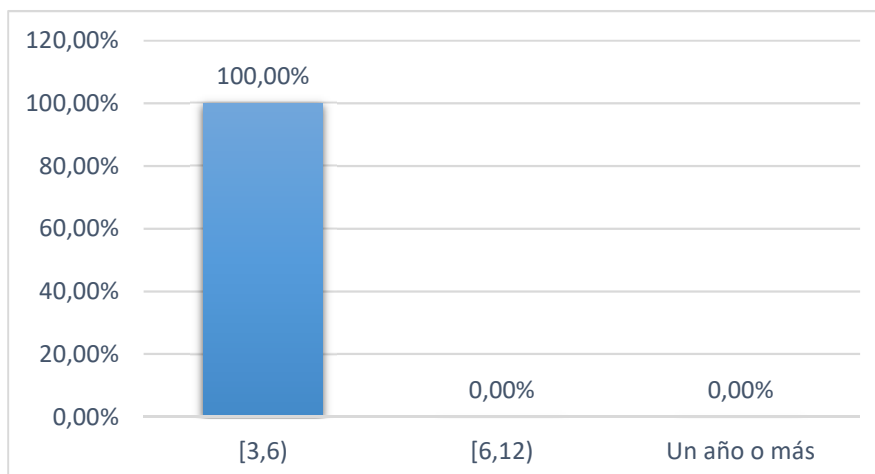

Número medio de meses	4,00
-----------------------	------

#### I.4 Remuneración económica para la realización del doctorado

Situación	Nº Respuestas	%
<b>SÍ</b>	<b>2</b>	<b>33,33%</b>
Beca o contrato con Universidad o Centro de investigación	1	16,67%
Contrato laboral de empresa	-	0,00%
Tuve otras becas	1	16,67%
<b>NO</b>	<b>4</b>	<b>66,67%</b>
Trabajo remunerado a tiempo completo	3	50,00%
Trabajo remunerado a tiempo parcial	-	0,00%
Tenía empleos esporádicos	-	0,00%
No estaba trabajando	1	16,67%
<b>No contesta</b>	<b>-</b>	<b>0,00%</b>
<b>Total</b>	<b>6</b>	<b>100,00%</b>

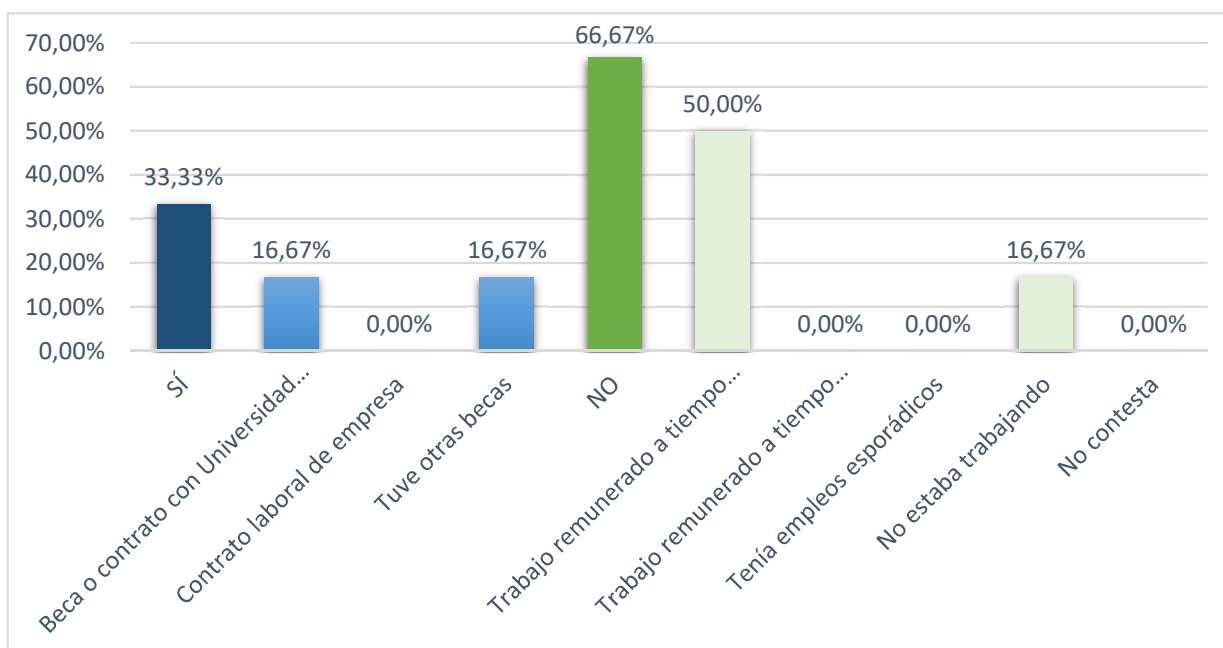

#### I.5 Relación actual con la UAH

Situación	Nº Respuestas	%
<b>No</b>	<b>2</b>	<b>33,33%</b>
<b>Sí</b>	<b>4</b>	<b>66,67%</b>
Con el Director de Tesis	3	50,00%
Otros Profesores Prog. Doctorado	3	50,00%
Otras personas/unidades	2	33,33%
<b>No contesta</b>	<b>1</b>	<b>16,67%</b>

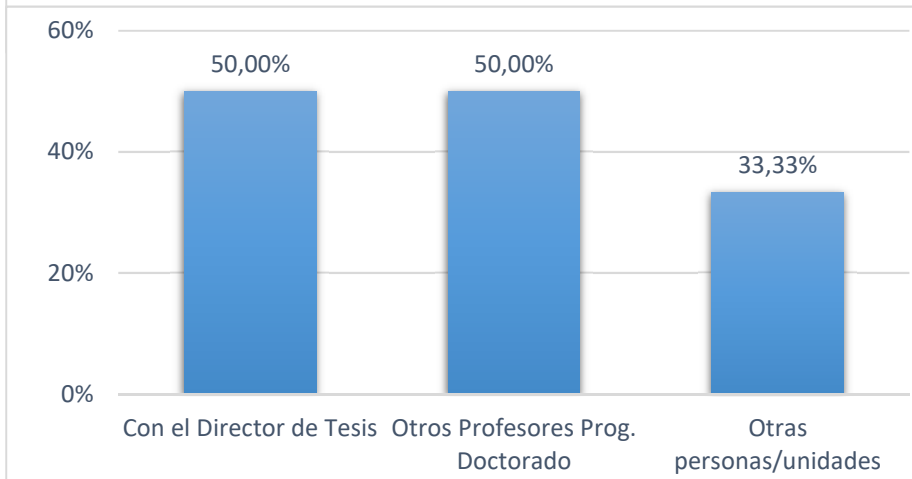
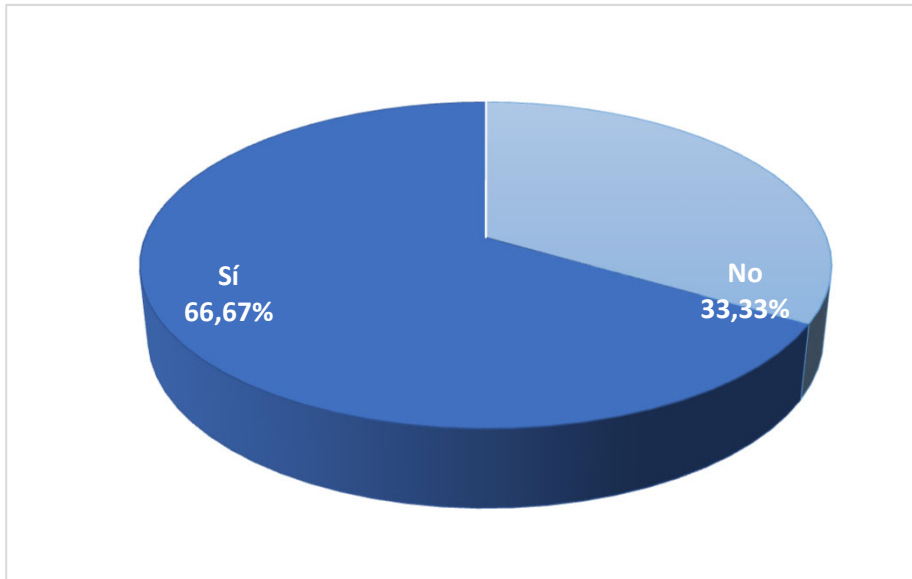

Tipo de actividad	Nº Respuestas	%
Conferencias	4	100,00%
Proyectos de I+D	1	25,00%
Cursos	4	100,00%
Participación en publicaciones	3	75,00%
Otras actividades	4	100,00%

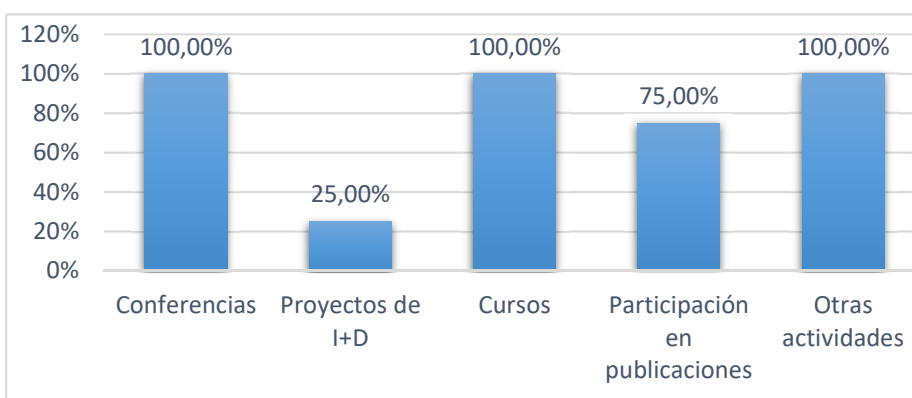

**II. Satisfacción con el Doctorado**

**II.1 Aspectos del Doctorado**

Respecto a mi doctorado, mi grado de satisfacción con ... es	Valor medio (escala 0 a 10)	Moda	Desv. Típ.
Conocimientos adquiridos	6,80	9	2,68
Competencias desarrolladas	7,00	#N/A	2,92
Calidad de la supervisión durante el desarrollo de la tesis	7,40	#N/A	2,70
Calidad de los recursos e infraestructuras del programa de doctorado	4,00	2	2,92
Disponibilidad para llevar a cabo la investigación	7,20	9	2,05
Contenido y calidad de las actividades formativas	5,80	6	2,17
Organización y el desarrollo de las actividades formativas	5,00	#N/A	2,74
<b>Global</b>	<b>6,17</b>	<b>10</b>	<b>1,83</b>

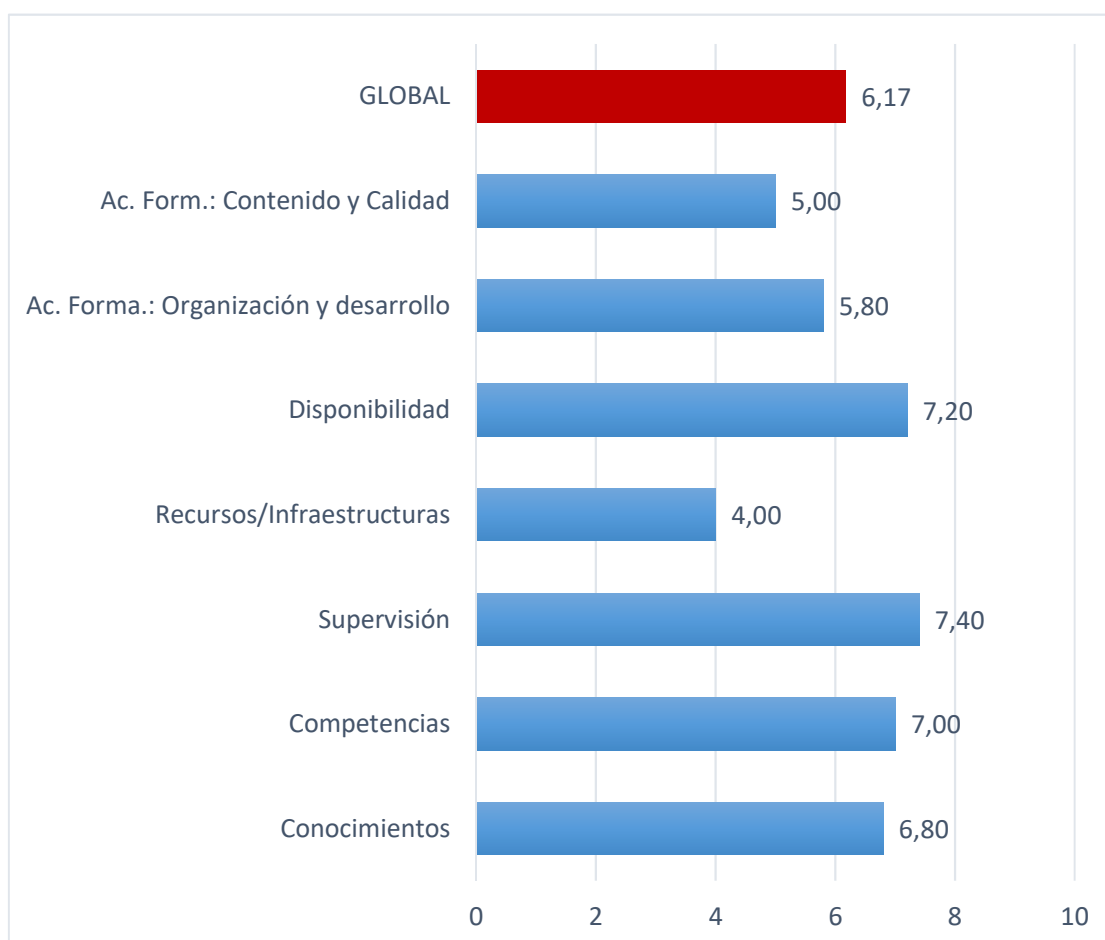



**II.2 Satisfacción general con el estudio**

	Grado de Satisfacción	Núm.	%
↓↓↓	Muy bajo (0-1-2)	1	20,00%
↓	Bajo (3-4)	-	0,00%
↔	Medio (5-6)	1	20,00%
↑	Alto (7-8)	-	0,00%
↑↑	Muy alto (9-10)	3	60,00%
	No contesta	1	
	<b>Total</b>	<b>6</b>	<b>100,00%</b>

Nivel de satisfacción Valor medio (escala 0 a 10)	Moda	Desv. Típ.
6,40	9	2,41

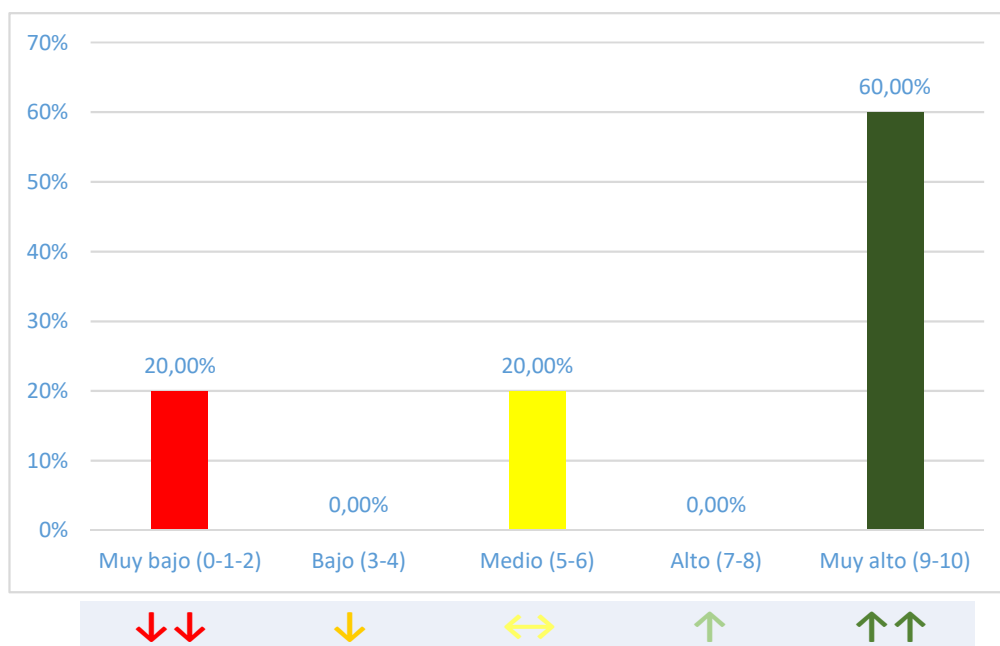

**III. Contribución del Doctorado al desarrollo competencial**

La formación recibida en la titulación ha contribuido a la adquisición de competencias y capacidades ...	Valor medio (escala 0 a 10)	Moda	Desv. Típ.
Para obtener nuevos conocimientos	9,20	9	0,45
Para rendir bajo presión	9,20	9	0,45
Para trabajar en equipo	7,80	9	2,17
Para desarrollar proyectos de modo autónomo	9,00	9	1,22
Para detectar nuevas oportunidades	8,60	9	0,55
Para exponer en público productos, ideas o informes	9,00	9	0,71
Para redactar informes o documentos de trabajo	9,20	9	0,45
Para la resolución de problemas	8,60	9	0,89
Para tu desarrollo profesional a largo plazo	9,40	9	0,55
<b>Global</b>	<b>8,89</b>	<b>9</b>	<b>1,01</b>

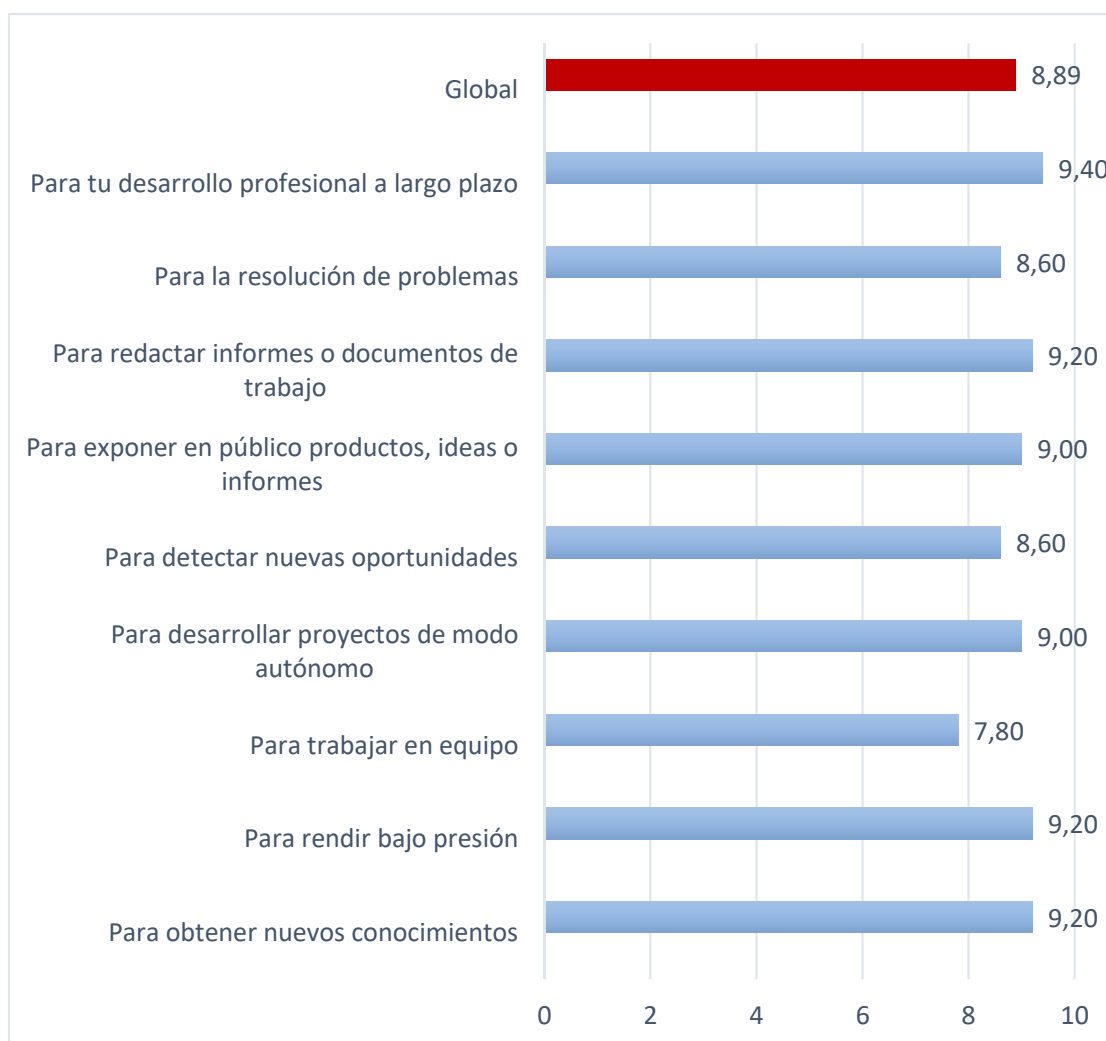

**IV. Satisfacción general con la Universidad**

**IV.1 Satisfacción general con la UAH**

	Grado de Satisfacción	Núm.	%
↓↓↓	Muy bajo (0-1-2)	1	20,00%
↓	Bajo (3-4)	-	0,00%
↔	Medio (5-6)	1	20,00%
↑	Alto (7-8)	-	0,00%
↑↑	Muy alto (9-10)	3	60,00%
	No contesta	1	
	<b>Total</b>	<b>6</b>	<b>100,00%</b>

Nivel de satisfacción Valor medio (escala 0 a 10)	Moda	Desv. Típ.
6,80	9	3,19

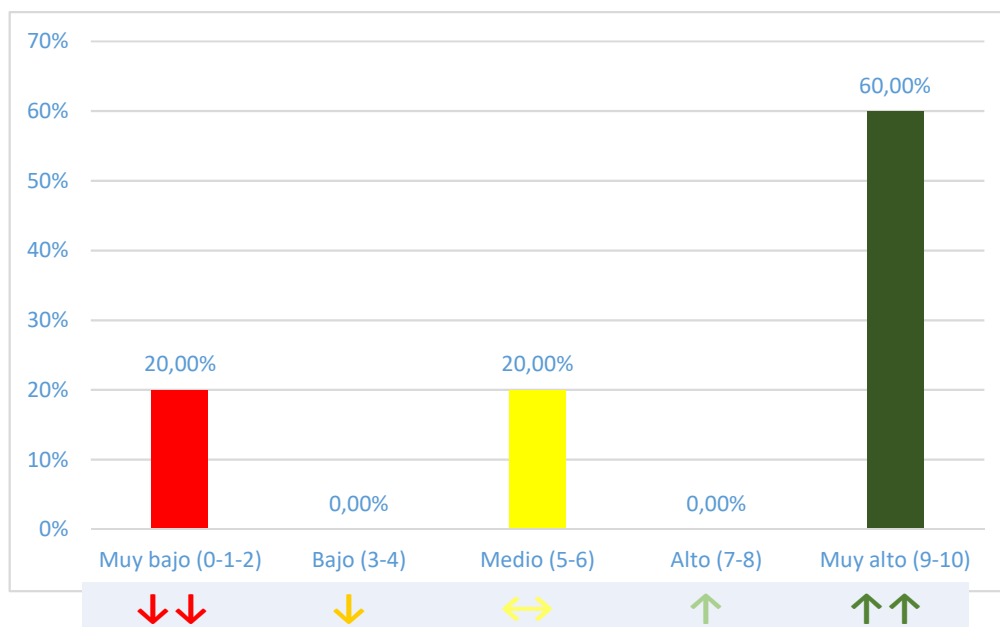

**IV.2 Volvería a estudiar en la UAH**

¿Volvería a estudiar esta titulación en la UAH?

	Nº Respuestas	%
Sí	3	60,00%
No	2	40,00%
No contesta	1	
<b>Total</b>	<b>6</b>	<b>100,00%</b>

