

## Encuesta a Egresados de Doctorado

### Informe de Satisfacción de los egresados de Doctorado de la UAH

#### *Biomecánica y Bioingeniería Aplicadas a la Salud (D426)*

#### CURSO FINALIZACIÓN

20-21

#### TASA DE RESPUESTA

Cuestionarios		Nº Respuestas
Enviados		2
Recibidos		1
<b>Tasa de respuesta</b>		<b>50,00%</b>

Grado de satisfacción frente al Doctorado	NO CONTESTA
Grado de satisfacción frente a la UAH	NO CONTESTA

- I. Características del Doctorado**
  - I.1 Modalidad
  - I.2 Tiempo de duración
  - I.3 Tesis realizada
  - I.4 Remuneración económica para la realización del doctorado
  - I.5 Relación actual con la UAH
- II. Satisfacción con el Doctorado**
  - II.1 Aspectos del Doctorado
  - II.2 Satisfacción general con el estudio
- III. Contribución del Doctorado al desarrollo competencial**
- IV. Satisfacción general con la Universidad**
  - IV.1 Satisfacción general con la UAH
  - IV.2 Volvería a estudiar en la UAH

**I. Características del Doctorado**

**I.1 Modalidad**

Modalidad	Núm.	%
Tiempo parcial	1	100,00%
Tiempo completo	-	0,00%
Mixto	-	0,00%
No contesta	-	0,00%
<b>Total</b>	<b>1</b>	<b>100,00%</b>

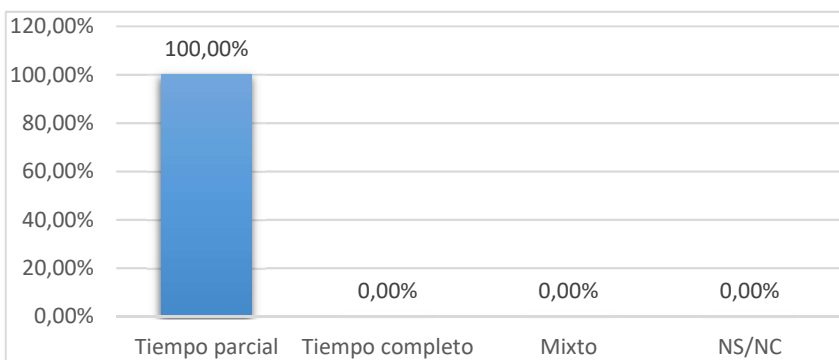

**I.2 Tiempo de duración**

Tiempo de duración	Nº Respuestas	%
Menos de 3 años	-	0,00%
3 años	1	100,00%
4 años	-	0,00%
5 años	-	0,00%
6 años	-	0,00%
7 años o más	-	0,00%
NS/NC	-	0,00%
<b>Total</b>	<b>1</b>	<b>100,00%</b>



**I.3 Tesis realizada**

Características	Nº Respuestas	%
Estancias en el extranjero (A)	-	0,00%
Mención Internacional	-	0,00%
Regimén de Cotutela	-	0,00%
Doctorado Industrial	-	0,00%
Compendio de Artículos	-	0,00%
Premio Extraordinario de Doctorado	-	0,00%
Otros Premios	-	0,00%

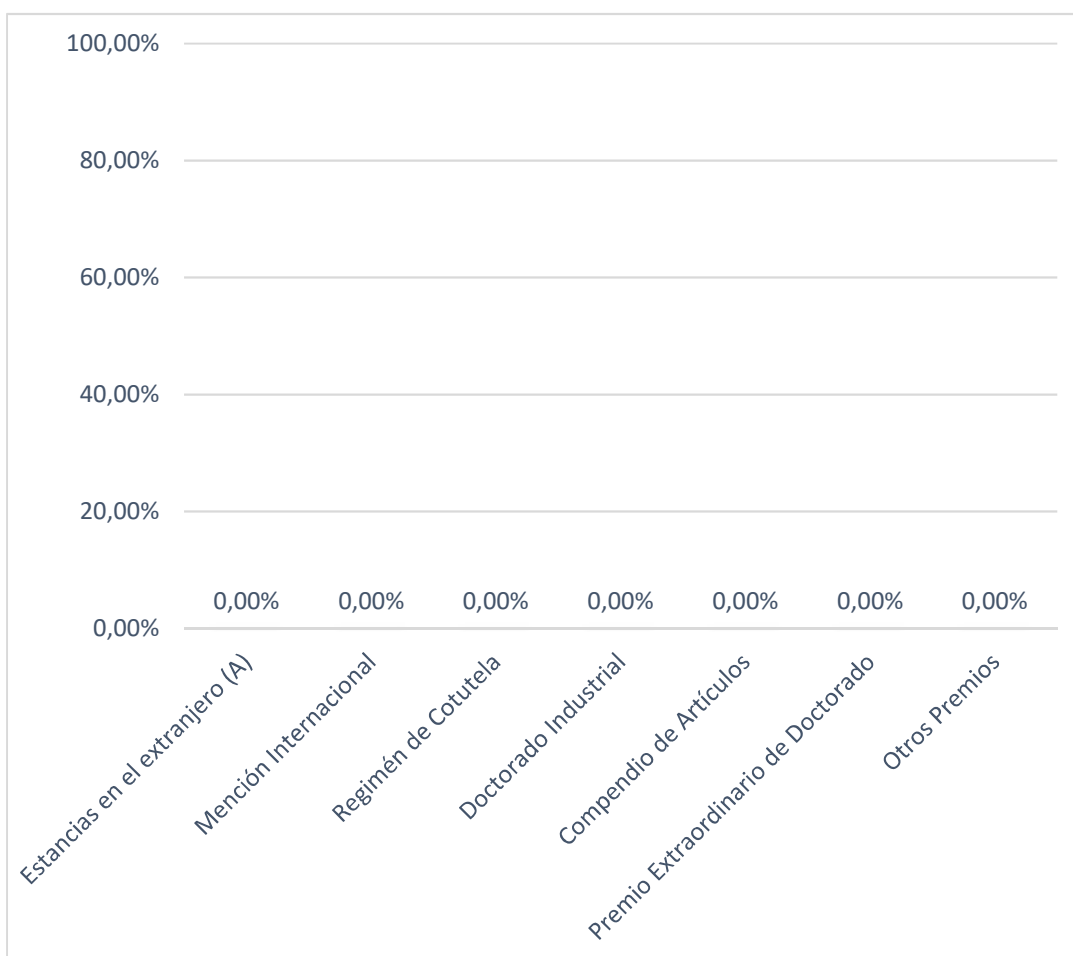

**(A) Estancias en el extranjero**

Número de estancias	Nº Respuestas	%
1	-	0,00%
2	-	0,00%
3	-	0,00%
Más de 4	-	0,00%
TOTAL	-	0,00%

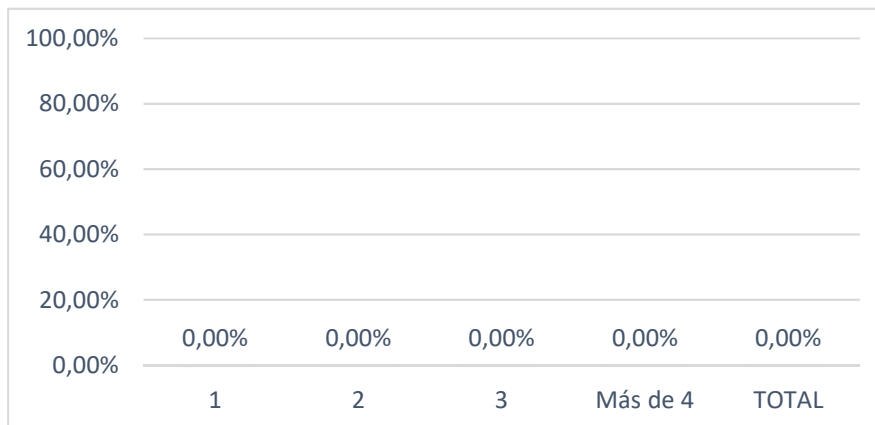

Número de meses	Nº Respuestas	%
(0,3)	-	-
[3,6)	-	-
[6,12)	-	-
Un año o más	-	-
No contesta	-	-
<b>TOTAL</b>	-	-

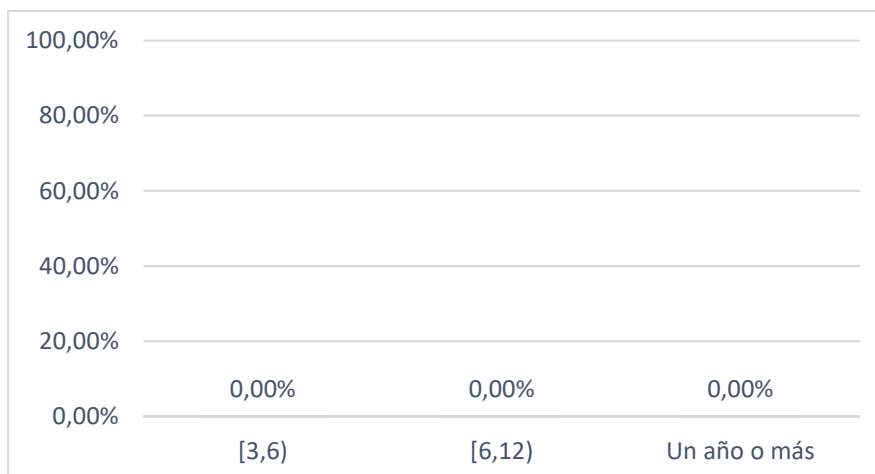

Número medio de meses	-
-----------------------	---

**I.4 Remuneración económica para la realización del doctorado**

Situación	Nº Respuestas	%
<b>SÍ</b>	-	<b>0,00%</b>
Beca o contrato con Universidad o Centro de investigación	-	0,00%
Contrato laboral de empresa	-	0,00%
Tuve otras becas	-	0,00%
<b>NO</b>	<b>1</b>	<b>100,00%</b>
Trabajo remunerado a tiempo completo	1	100,00%
Trabajo remunerado a tiempo parcial	-	0,00%
Tenía empleos esporádicos	-	0,00%
No estaba trabajando	-	0,00%
<b>No contesta</b>	-	<b>0,00%</b>
<b>Total</b>	<b>1</b>	<b>100,00%</b>

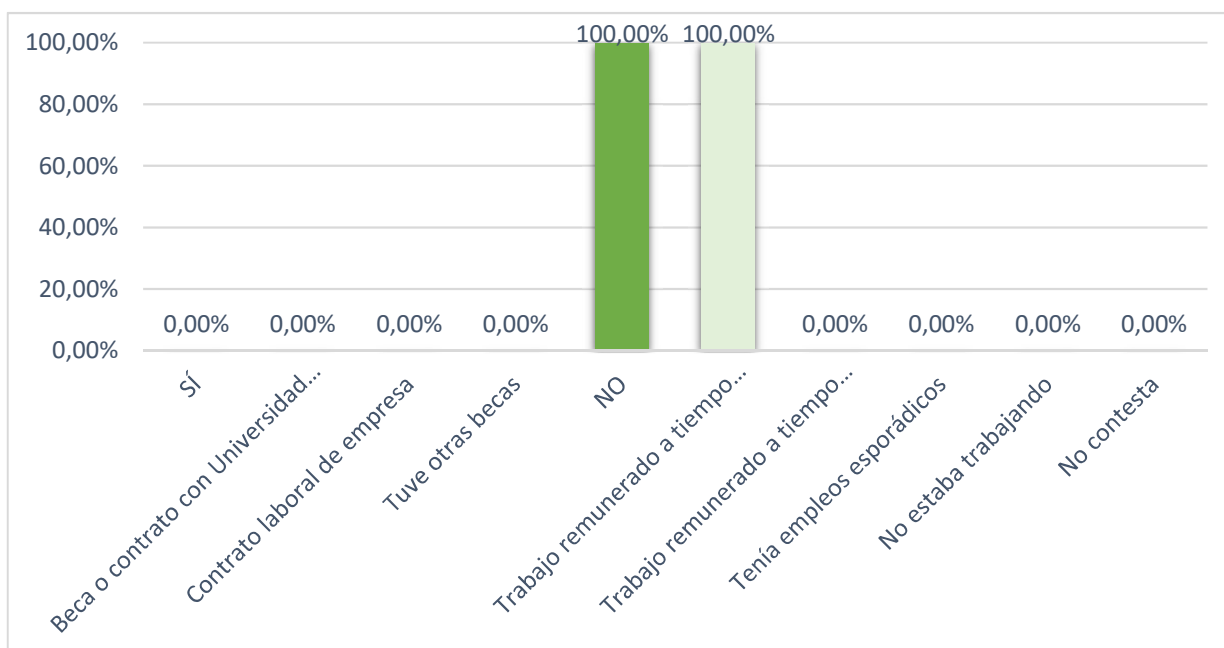

**I.5 Relación actual con la UAH**

Situación	Nº Respuestas	%
<b>No</b>	-	<b>0,00%</b>
<b>Sí</b>	-	<b>0,00%</b>
Con el Director de Tesis	-	0,00%
Otros Profesores Prog. Doctorado	-	0,00%
Otras personas/unidades	-	0,00%
<b>No contesta</b>	<b>1</b>	<b>100,00%</b>

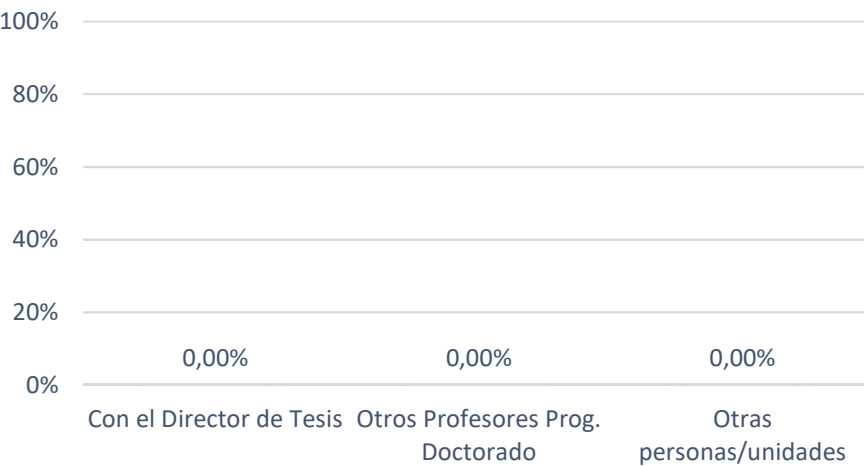
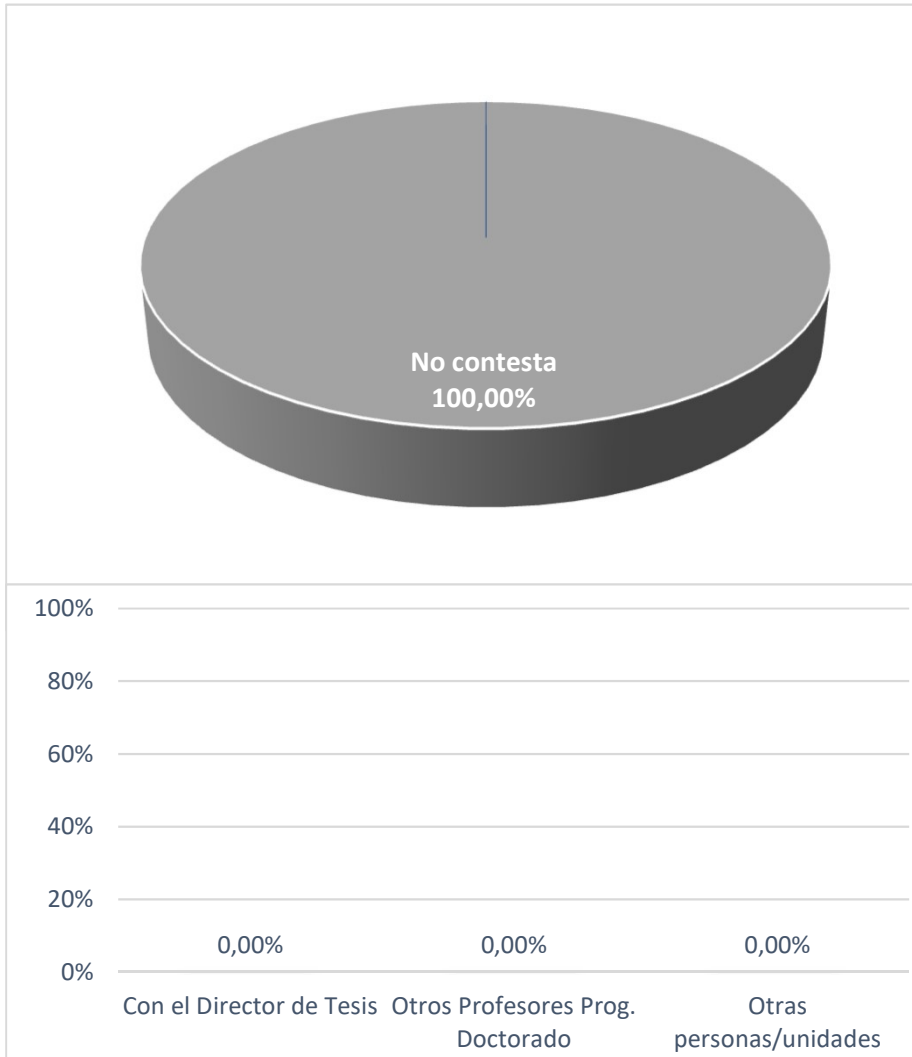

Tipo de actividad	Nº Respuestas	%
Conferencias	-	-
Proyectos de I+D	-	-
Cursos	-	-
Participación en publicaciones	-	-
Otras actividades	-	-

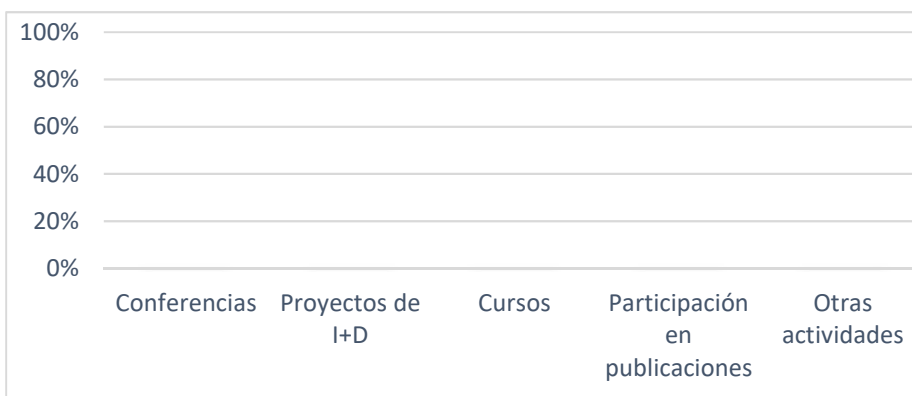

**II. Satisfacción con el Doctorado**

**II.1 Aspectos del Doctorado**

Respecto a mi doctorado, mi grado de satisfacción con ... es	Valor medio (escala 0 a 10)	Moda	Desv. Típ.
Conocimientos adquiridos	<b>NO CONTESTA</b>	-	-
Competencias desarrolladas	<b>NO CONTESTA</b>	-	-
Calidad de la supervisión durante el desarrollo de la tesis	<b>NO CONTESTA</b>	-	-
Calidad de los recursos e infraestructuras del programa de doctorado	<b>NO CONTESTA</b>	-	-
Disponibilidad para llevar a cabo la investigación	<b>NO CONTESTA</b>	-	-
Contenido y calidad de las actividades formativas	<b>NO CONTESTA</b>	-	-
Organización y el desarrollo de las actividades formativas	<b>NO CONTESTA</b>	-	-
<b>Global</b>	-	-	-





**II.2 Satisfacción general con el estudio**

	Grado de Satisfacción	Núm.	%
↓↓↓	Muy bajo (0-1-2)	-	-
↓	Bajo (3-4)	-	-
↔	Medio (5-6)	-	-
↑	Alto (7-8)	-	-
↑↑	Muy alto (9-10)	-	-
	No contesta	1	
	<b>Total</b>	<b>1</b>	<b>-</b>

Nivel de satisfacción Valor medio (escala 0 a 10)	Moda	Desv. Típ.
<b>NO CONTESTA</b>	-	-

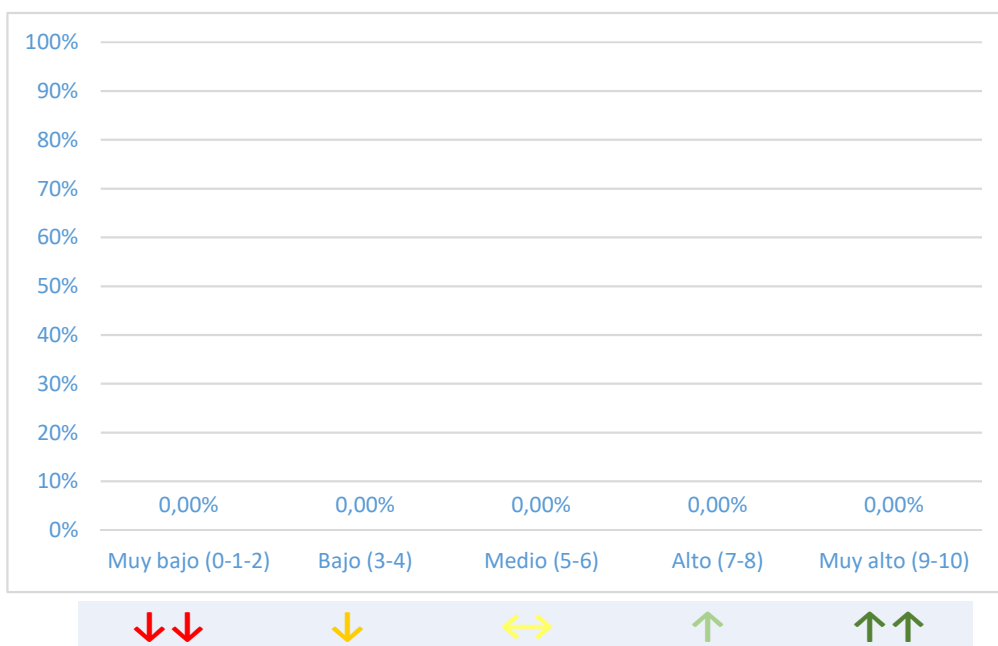

**III. Contribución del Doctorado al desarrollo competencial**

La formación recibida en la titulación ha contribuido a la adquisición de competencias y capacidades ...	Valor medio (escala 0 a 10)	Moda	Desv. Típ.
Para obtener nuevos conocimientos	<b>NO CONTESTA</b>	-	-
Para rendir bajo presión	<b>NO CONTESTA</b>	-	-
Para trabajar en equipo	<b>NO CONTESTA</b>	-	-
Para desarrollar proyectos de modo autónomo	<b>NO CONTESTA</b>	-	-
Para detectar nuevas oportunidades	<b>NO CONTESTA</b>	-	-
Para exponer en público productos, ideas o informes	<b>NO CONTESTA</b>	-	-
Para redactar informes o documentos de trabajo	<b>NO CONTESTA</b>	-	-
Para la resolución de problemas	<b>NO CONTESTA</b>	-	-
Para tu desarrollo profesional a largo plazo	<b>NO CONTESTA</b>	-	-
<b>Global</b>	-	-	-



**IV. Satisfacción general con la Universidad**

**IV.1 Satisfacción general con la UAH**

	Grado de Satisfacción	Núm.	%
↓↓↓	Muy bajo (0-1-2)	-	-
↓	Bajo (3-4)	-	-
↔	Medio (5-6)	-	-
↑	Alto (7-8)	-	-
↑↑	Muy alto (9-10)	-	-
	No contesta	1	
	<b>Total</b>	<b>1</b>	

Nivel de satisfacción Valor medio (escala 0 a 10)	Moda	Desv. Típ.
<b>NO CONTESTA</b>	-	-

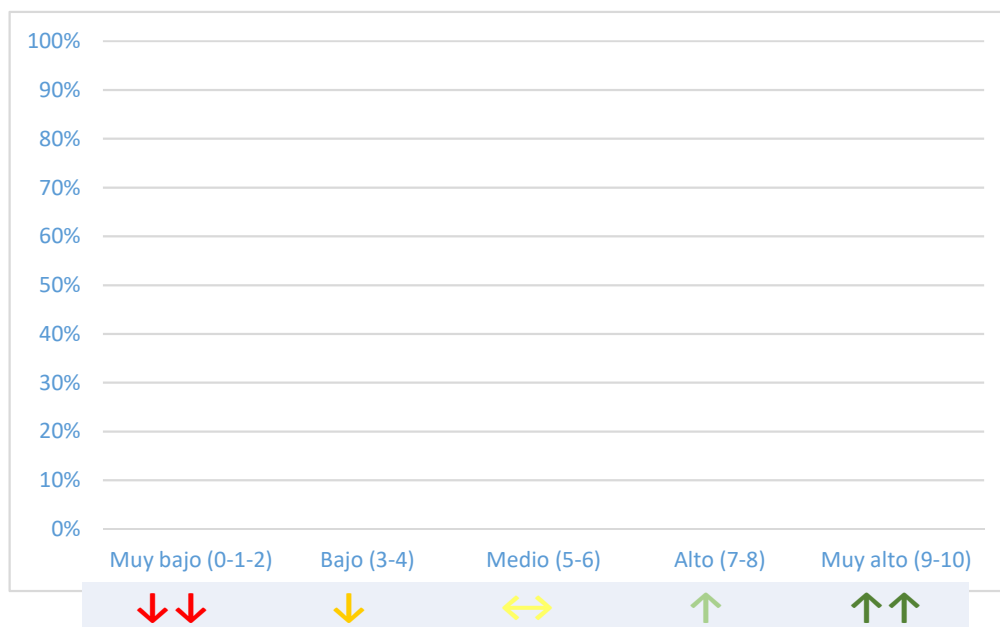

**IV.2 Volvería a estudiar en la UAH**

¿Volvería a estudiar esta titulación en la UAH?

	Nº Respuestas	%
Sí	-	
No	-	
No contesta	1	
<b>Total</b>	<b>1</b>	

